SAYI: 1
500 TL
(KDV DAHİL)
KAPTAN AMERİKA
ve
FALCON
oklitus
BU KAVGADA İKİ KAPTAN AMERİKA'DAN BİRİ YAŞAYACAK...
...GERÇEK OLANI!..
VE O DA BENİM!
FRIENDSHIP
ALFA Yayınları

ÇIKARKEN

İLKBAHAR MÜJDESİ!

FANTASTİK DÖRTLÜ VE KAPTAN AMERİKA ÇIKIYOR!

15 Eylül 1987 tarihinde yayınlanan Conan Yeni Maceralar Dizisi'nin 91. sayısında HANGİ MARVEL? başlığı ile bir anket yapmış, 11 değişik Marvel Comics yayınından en çok hangisini istediğinizi sormuştuk ve bu ankete katılanlara armağanlar sunacağımızı belirtmiştik. Sizlerden gelen binlerce mektubun tasnifini yaptık. Bize mektup gönderen herkese birer ALFA Bloknotu ve ALFA Kalemi armağan gönderdik. Anketin tasnifi çok ilginç bir sonuç ortaya çıkardı. Okuyucularımızın hemen hemen tamamı iki yayın üzerinde birleşmişlerdi. Ve 1 Aralık 87 günü yayınlanan Conan'ın 96. sayısında "Hangi Marvel? Açıklıyoruz" başlığı ile en çok istek alan bu iki yayını açıkladık. EVET bu iki yayın FANTASTİK DÖRTLÜ ve KAPTAN AMERİKA idi. Ve seçimi istenen 11 yayın arasında farklı bir çoğunluk almışlardı. Okuyucularımız bu iki yayını izlemek istiyorlardı. İşte bunun açıklanmasından sonra yoğun bir çalışmaya girdik. Amerika'daki Marvel Comics'den Kaptan Amerika ve Fantastik Dörtlü maceralarını istedik. Bu arada da normal posta süresini hesaplayarak, Kaptan Amerika ve Fantastik Dörtlü'nün "Şubat" başında yayınlanacağını duyurduk. Ama gelin görün ki postadaki kaybolma nedeni ile daha sonra yayınlanacak sayılar geldiği halde, ilk gönderdikleri elimize geçmedi. Bu sayılar tekrar istendi. Çünkü sizlere bu dizileri kronolojik bir sıra ile vermek istiyorduk. Bu gecikme nedeni ile ilk defa duyurduğumuz çıkış tarihimizi 1 Şubat'tan 1 Nisan'a erteledik. Ve 1 Nisan geldi! Sizlere 1 Nisan şakası yapmıyoruz, gerçekten de bu iki değerli diziyi sunuyoruz. 15 günde bir yayınlanacak dergilerimizi izleyin. Okudukça şu anda dünyanın en çok okunan dergileri Fantastik Dörtlü ve Kaptan Amerika'yı siz de daha çok seveceksiniz.

"Her yaşta insanın okuyacağı bir ALFA yayınları mutlaka vardır." Bütün okuyucularımızı, en sıcak duygularımızla selamlıyoruz!

ALFA YAYINLARI

Fantastik Dörtlü'yü Bayinizden İstediniz mi?

Captain America No.155 Copyright © 1973 by MARVEL COMICS GROUP, Marvel Entertainment Group, Inc.Copyright © 1988 Bu dizinin Türkiye'de ve Türkçe konuşulan ülkelerde kitap ve dergi olarak yayın hakkı Alfa Yayıncılık Ltd.Şti.'ne verilmiştir.Her hakkı saklıdır.

...VE OLİMPİYATLARDA KIZ ATMA YARIŞININ GALİBİ... STEVE ROGERS!..
BİLİYOR MUSUN, CANIM? BU GÜLLE ANTRENMANLARINI FURY İLE YAPTIĞIMIZDA...
...HİÇ BU DENLİ ZEVKLİ OLMAZDI!..
NE DERSİN? BENİ HAVAYA SOKMAK İÇİN SİGARA İÇER MİSİN?
BENCE ŞU ANDA HAVAN DAŞIN, CANIM...
DALGALARDA SERİNLETİCİ BİR BANYOYA NE DERSİN?
PEKİ, SHARON... AMA SONRA İÇERİZ, YOKSA KULAKLARIMDAN DUMAN ÇIKACAK!
BAKARIZ SEVE...
...AMA ŞİMDİ DALGALARA SON VARAN, DOKUZ BAŞLI YILAN!..
HİÇ ŞANSIN YOK!
ÇÜNKÜ O HANTAL YEŞİL TULUMLAR...
OLAMAZ!
NE VAR CANIM? NE OLDU?
HAYIR!
ŞU ADAM BİRİNE BENZİYORDU!.. EVET!..
BURADA BEKLE, SHARON! BUNU ARAŞTIRMALIYIM!..

KAÇMAKTA OLAN GENÇ, OLDUKÇA HIZLI, AMA KAPTAN AMERİKA DAHA HIZLIDIR. KISA SÜREDE ARALARINDAKİ MESAFE YARIYA İNER...
ŞURADAKİ PALMİYELERE DALIYOR!
O OLAMAYACAĞINI BİLİYORUM! ONUN BİR GÜN DÖNECEĞİNE İNANMIYORUM!
...AMA TANRI DA TANIKTIR Kİ, BUCKY'E BENZİYORDU!..
BİR BAKMAM GEREK!..
BELKİ DE BİR YERLİ YA DA TURİSTTİR!
BUCKY PEK ÇOK İNSANA BENZERDİ. BEN DE ONU O DENLİ İYİ GÖREMEDİM!..
YÜZÜNE BİR KEZ BAKINCA, O OLMADIĞINDAN EMİN OLACAĞIM!..
KAPTAN AMERİKA, DEMİR BİR KASA GİBİ YERE YIĞILIR VE SICAK, KURU KUMLARDAN HİÇ SES ÇIKMAZ!
EVET, ORTAK! YUMRUĞUMUN BU APTALIN İŞİNİ BİTİRECEĞİNİ BİLİYORDUM!
SONUNDA... ONCA ÇABADAN SONRA SONUNDA ONU ELE GEÇİRDİK!
KAPTAN AMERİKA, KAPTAN AMERİKA'YI YENİLGİYE UĞRATTI!

GİMİZ KIZ VE KOLAY BİR İŞ!..
OLDUĞUNA GÖZ EĞNİSİLERİNİ GİYSEM YETER!..
ARAMIZDAKİ FARKI HEMEN ANLAYAMAZ! O ZAMANA DEK...
HEY, BURAYA GEL! BAK NE BULDUM?..
NE VAR STEVE? O ÇOCUĞU YAKALADIN MI?
ÇOK KOLAY! NE APTAL BİR KADIN!..
SONRA GÖZLERİ AÇILIR VE BEYNİNDE ALARM ÇANMAĞA BAŞLAR.
ONUN SEVGİLİSİ, BRONZLAŞMIŞTI. OYSA...
...BU ADAM DEĞİL! BU ADAM, ONUN STEVE ROGERS'I DEĞİL!..
EĞİTİLMİŞ BİR SHIELD AJANI İÇİN DÜŞÜNCE HAREKETE EŞİTTİR. KARŞISINDAKİLERİN GÜCÜNÜ BİLMEDEN, SHARON CARTER TOPUKLARININ ÜSTÜNDE DÖNÜP, KOŞMAĞA BAŞLAR...
YUTMADI!... ONU YAKALAYALIM, BUCKY!
HAKLISIN, KAPTAN!

RON'UN NAZİK AYAKLARI, DÜZENLİ OLARAK YANAN KUMLARI DÖGER, İLGİSİZ TROPİK GÜNEŞİNİN ALTINDA ONLARI KARIŞTIRIR...
ARDINDA KORKUNÇ İKİLİ VARDIR. ONLARA ÖLÜM VE YIKIM DEYİN.. NEFRET VE DELİLİK DEYİN.. NE İSTERSENİZ DEYİN! AMA SHARON'A HIZLA YAKLAŞTIKLARINI GÖRMEMEĞE ÇALIŞIN!
SHARON NORMALDE HERHANGİ BİR ADAMDAN DAHA HIZLI KOŞAR AMA BU, HERHANGİ BİR ADAM DEĞİL. BU, ÖZEL ŞEYTANLARIN HAREKETE GEÇİRDİĞİ BİR İNSANÜSTÜ ÇILGINLIK DESTESİ. VE AMERİKA'NIN EN BÜYÜK KAHRAMANI ÜNVANINI ELİNDEN ALACAK HERKESİ ÖLDÜRMEĞE KARARLI!
DURDURULAMAZ...
...EĞER BEKLENEN ADAYA GİRMEZSE!!!
AARRGHH!
FALCON!

GÖNÜM SHARON!
AMA ANLAŞILAN SİZİ ARAMAK İÇİN ADANIN YANLIŞ YERİNİ SEÇMİŞİM!
ONLARSA DOĞRUSUNU!
STEVE ELLERİNDE, FALCON!
SİZİ SERSERİLER!
EĞER ONA BİR ŞEY YAPTINIZ, BEN DE SİZE İKİ KATINI YAPARIM!
BUNCH!
KİM YAPACAK, ZENCİ? SEN Mİ?
RUS ORDUSUNUN BİR BÖLÜĞÜ BELKİ
AĞZIN İYİ LAF YAPIYOR, GEVEZE HERİF!
KIZIL KANAT!
SKREEE
YUNNNNN
ŞU KUŞ! ŞU PİS KUŞ!
AŞAĞI İN DE, SENİN SISKA BOYNUNU KOPARAYIM, PİS YARATIK!
DUR ORTAK! NİYE BURADA OLDUĞUMUZU UNUTMA!
TAMAM, FALC! KAVGA İSTİYORLAR! BİZ DE EDELİM...
BEN SENİN, SEN DE BENİM ARKAMI KORU!
SİZ İSTEDİNİZ ANNE!
DUR, EVLAT!
KAPTAN! ELE GEÇİRDİK!
BİR ZENCİYLE KADINI DA GEÇİRE-

HİTLER Mİ?! BEN AMERİKALIYIM! ONUN TAM TERSİ YANDAYIM!..
ZÖKMEDİ, FALCON!
BUNCA NEFRETE BAKARSAN...
THAK!
HADİ KÖTÜ ÇOCUK... SOLUNU GÖSTER!..
AŞAĞILIK YARATIK, BU DARBEDEN KURTULACAĞINI BİLİYORDUM!
AMA SANA NİŞAN ALMAMIŞTIM!
PUM
SHARON! TANRIM!
SANA SÖYLEMİŞTİM!
KAFANI İŞİNE VERMELİSİN!
YOKSA YARALANABİLİRSİN!
CRUDGE!
İŞTE TAMAM! HEPSİ BU...
BANA HİTLER DİYECEK HA?
BÖYLELERİNİN HİÇ AKLI YOKTUR, ORTAK... KARŞILAŞSA AMERİKA'NIN KURTARICISINI BİLE TANIMAZDI!
BUNU DA YAPTI SAHİLİ!

ARALARINDA DÖNEN GRİLERLE SİYAH BÖLGELERİ BAYGIN KAHRAMANLARIMIZIN ALGILADIKLARI...
...TA Kİ DERİN MOTOR TINGIRTILARI ONLARI UYANDIRANA DEK...
HOŞGELDİNİZ, PİSLİKLER! HOŞ GELDİNİZ!..
SİZİ ÖLDÜRMEDEN, KİM OLDUĞUMU, NEDEN BÖYLE YAPTIĞIMI ANLATMALIYIM...
ŞİMDİ HEPİNİZ BİR ARADA OLDUĞUNUZA GÖRE, SİZE BUNLARIN NEDENİNİ ANLATABİLİRİM!
NE DE OLSA BUNA ZORUNLUYUM...
ÇÜNKÜ BEN, 1950'LERİN KAPTAN AMERİKA'SIYIM!..
YANİ DİĞER KAPTAN AMERİKA!
"ÇOK ŞAŞIRDINIZ, DEĞİL Mİ? DİNLEYİN O ZAMAN. KAPTAN 1941'DE İLK KEZ ORTAYA ÇIKTIĞINDA, 11 YAŞINDAYDIM. DİĞER TÜM AMERİKALILAR GİBİ ONA TAPIYORDUM. HAYRANLARININ KULÜBÜNE KATILDIM...
"...SONRA ONUN HAKKINDA YAZILANLARIN HEPSİNİ OKUDUM. AMA 1945'TE... ÖLÜMALTANSA, KÖR OLMAYI YEĞLERDİM...
GAZETE
KAPTAN AMERİKA YOK OLDU!
BUCKY DE PATLAMADA ÖLDÜ!.. KALINTILAR DA KAPTAN AMERİKA'NIN CESEDİNE RASTLANMADI...
"...SÖZCÜKLER YAŞAMIMI..."
"...DEĞİŞTİRDİ. DÜNYA ONU YAVAŞ VE ÜZGÜN BİR ŞEKİLDE UNUTTU. AMA BEN DEĞİL! BAZILARININ İSA'YI YA DA LINCOLN'Ü OKUYARAK YAPTIKLARI GİBİ, BEN DE YAŞAMIMI ONU OKUMAYA ADADIM..."
"1952'DE SUMMA CUM LAUDE'DEN AMERİKAN TARİHİ BÖLÜMÜNDEN, TEZİMİ DE KAPTAN ÜZERİNE VERENE DEK..."
"AMA BU YETERLİ DEĞİLDİ. MÜTTEFİKLER AÇISINDAN ONUNLA İLGİLİ HERŞEYİ BİLİYORDUM. AMA YA NAZİLER NE DÜŞÜNMÜŞLERDİ? ONLARIN İSTİHBARAT RAPORLARI NE DİYORDU?"
"BU YÜZDEN 1953 BAŞLARINDA GEREKLİ PARAYI TOPLAYIP, ALMANYA'YA UÇTUM."
MÜNİH HAVAALANI

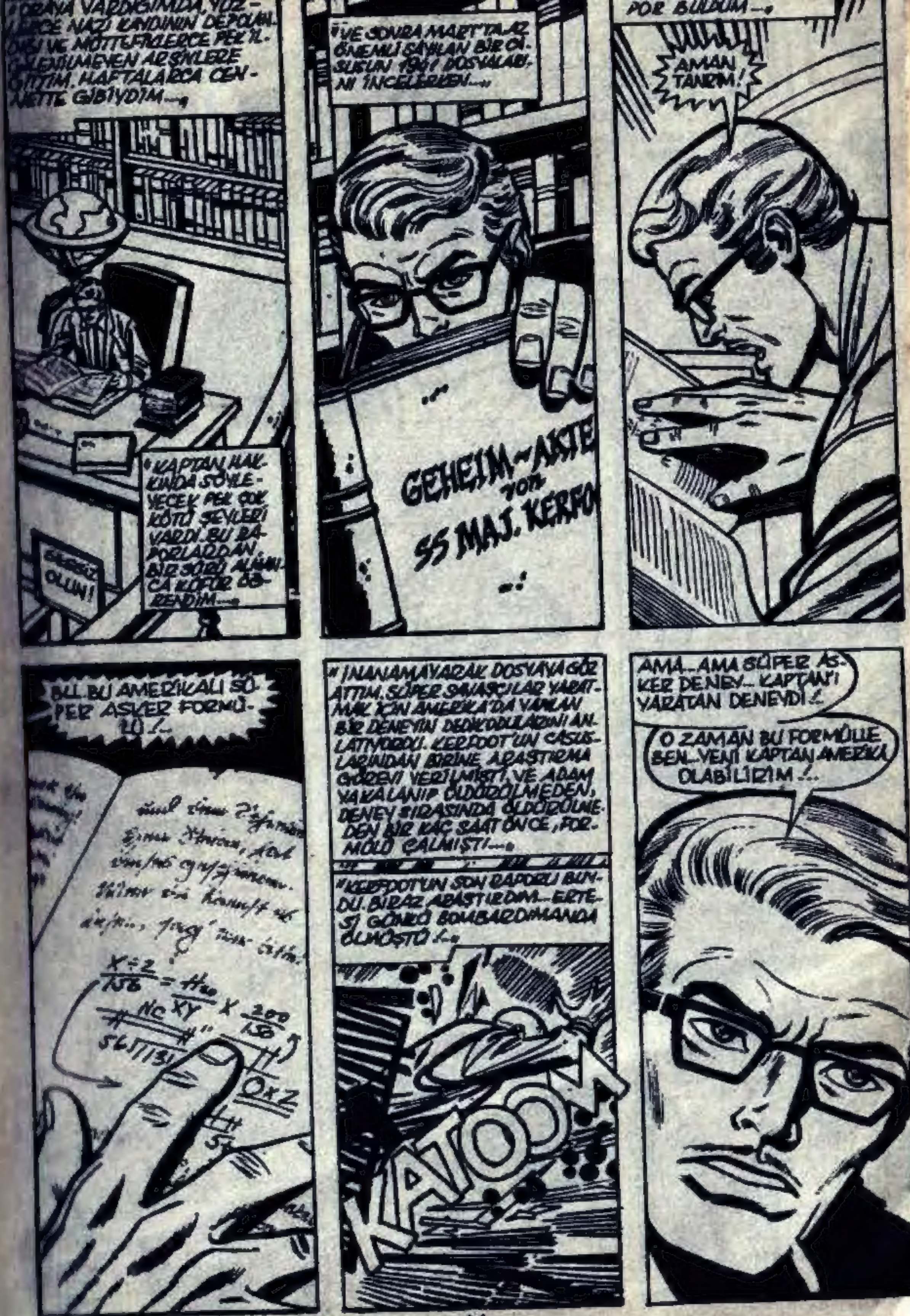
"ORAYA VARDIĞIMDA, YÜZLERCE NAZİ KAYDININ DEPOLANDIĞI VE MÜTTEFİKLERCE PEK İLGİLENİLMEYEN ARŞİVLERE GİTTİM. HAFTALARCA CENNETTE GİBİYDİM..."
"KAPTAN HAKKINDA SÖYLEYECEK PEK ÇOK KÖTÜ ŞEYLERİ VARDI. BU RAPORLARDAN BİR SÜRÜ ALMANCA KÜFÜR ÖĞRENDİM..."
"VE SONRA MART'TA, ÖNEMLİ SAYILAN BİR CASUSUN 1941 DOSYALARINI İNCELERKEN..."
GEHEIM-AKTE von SS MAJ. KERFO
POR BULDUM..."
AMAN TANRIM!
BU.. BU AMERİKALI SÜPER ASKER FORMÜLÜ!..
"İNANAMAYARAK DOSYAYA GÖZ ATTIM. SÜPER SAVAŞÇILAR YARATMAK İÇİN AMERİKA'DA YAPILAN BİR DENEYİN DEDİKODULARINI ANLATIYORDU. KERFOOT'UN CASUSLARINDAN BİRİNE ARAŞTIRMA GÖREVİ VERİLMİŞTİ VE ADAM YAKALANIP ÖLDÜRÜLMEDEN, DENEY SIRASINDA ÖLDÜRÜLMEDEN BİR KAÇ SAAT ÖNCE, FORMÜLÜ ÇALMIŞTI..."
"KERFOOT'UN SON RAPORU BUYDU. BİRAZ ARAŞTIRDIM... ERTESİ GÜNKÜ BOMBARDIMANDA ÖLMÜŞTÜ!..
KATOOM
AMA... AMA SÜPER ASKER DENEY... KAPTAN'I YARATAN DENEYDİ!
O ZAMAN BU FORMÜLLE BEN... YENİ KAPTAN AMERİKA OLABİLİRİM!..

"...DERHAL WASHINGTON'A UÇTUM..."
ŞUNU AÇIKLAMAMA İZİN VERİN!
SÜPER ASKER FORMÜLÜ ELİMİZDE... YARATICISI ONU AÇIKLAYAMADAN ÖLMÜŞ OLMASINA KARŞIN...
BELKİ KİMSEYE SÖYLEMEMİŞTİR AMA KAĞIDA DÖKTÜ...
...VE NAZİLER ONU ÖNCE ÇALIP, SONRA YİTİRDİLER!..
ÜLKENE ÇOK BÜYÜK BİR HİZMETTE BULUNDUN, OĞLUM!..
KORE SAVA- GÖRE, BUNU KULLANABİLİRİZ!..
OH HAYIR! BU SIR BENİM! SADECE BENİM!
EĞER YENİ BİR KAPTAN AMERİKA OLACAKSA, O BENİM!..
"TABİİ Kİ ÇOK KIZDILAR VE BİR TEST İSTEDİLER. ONLARIN DENEMESİ İÇİN AZ BİR MİKTAR SERUM YAPTIM..."
"İKNA OLDULAR."
250 LBS.
"O ZAMAN MAYMUNUN KANINI İNCELEYEREK ALDATMAYA ÇALIŞACAKLARINI BİLİYORDUM..."
"AMA SERUM FARK EDİLEMEZDİ."
VE SONRA.
ONU TÜMÜYLE KONTROL ETTİK EFENDİM... VE TEMİZ. HİÇ BİR GÜVENLİK SORUNU YOK...
O ZAMAN, ÇÖZÜMLENDİ...
ÜLKEN SENİN ARKANDA, OĞLUM!..
SEN AMERİKA'NIN KURTARICISI OLACAKSIN!

YAPILACAK BİR ŞEY VARDI..."
"AMERİKA'NIN, BENİM ESKİ KAPTAN OLDUĞUMA VE ONUN ÖLMEDİĞİNE İNANMASINI İSTİYORDUM. O YÜZDEN DOSYALARDA RESİMLERİNİ, SES KAYITLARINI VE KİMLİĞİNİN SIRRINI ARADIM..."
"ESTETİK AMELİYATI OLDUM VE SES TELLERİM DEĞİŞTİRİLDİ..."
"TAM İKİ HAFTA, GAZLI BEZİN ARKASINDA BEKLEDİM..."
"...VE SONRA..."
"...GERÇEKTEN İDEALİM GİBİYDİM...!"
"SONUNDA, SON ADIM İÇİN HAZIRDIM..."
"...AMA SANKİ GARİP BİR ŞAKAYMIŞ GİBİ, ERTESİ GÜN, 27 TEMMUZ 1953 İDİ..."
TRUCE IN KOREA!
"SAVAŞ BİTMİŞTİ!"
BAK, OĞLUM... BİRLİKLERİM BU SAVAŞTA BİRLEŞMİŞ MİLLETLER ADINA ÇARPIŞTIĞINA GÖRE, ŞU ANDA BİR ULUSAL KAHRAMAN'A GEREK YOK...
...ONUN İÇİN SENİNLE İLGİLİ PLANLAR İPTAL EDİLDİ.
NE?! YAPAMAZSINIZ!
TARTIŞMA BİTMİŞTİR!

...BİR HAP DEĞİLDİ. AMA HÜKÜMET BENİM HÜKÜMETİMDİ. ONUN İÇİN İSTEKSİZCE TARİHTEN DİPLOMA ALIP, CONNECTICUT'TA BİR ÜNİVERSİTEDE PROFESÖR OLDUM...*
OKULUN ADI, LEE 101.
ÇÜNKÜ O SONBAHAR, HER ZAMANKİ GİBİ TEK BAŞIMA YÜRÜRKEN, BİR ŞEYLER OKUYAN BİR ÇOCUK DİKKATİMİ ÇEKTİ...
KAPTAN AMERİKA'nın YAŞAM ÖYKÜSÜ
NEYE BAKIYORSUN EVLAT?
OH, MERHABA EFENDİM. BU BENİM HAYRAN OLDUĞUM KAPTAN AMERİKA VE BUCKY'LE İLGİLİ BİR DERGİ...
ONLARI DÜNYA SAVAŞINDA ANIMSIYOR MUSUN?
EVET, ANIMSIYORUM.
ONLARLA İLGİLİ BULABİLDİĞİM HER ŞEYE ATLIYORUM...
VE... EĞER GÜLMEYECEĞİNİZE SÖZ VERİRSENİZ, KENDİME BUCKY DİYORUM.
BUCKY, HA?
BUCKY'E BENZİYOR BİLE.
VE ANİDEN HERŞEY DUDAKLARIMDAN DÖKÜLÜVERDİ. GÖREV ENGELİ VE SABIRSIZ ANILARIMIN BASKISINA DAYANAMAYIP, ÇATLAMIŞTI.
HİÇ BİR ÇOCUĞUN GÖZÜNDE ÖYLE BİR SEVİNÇ GÖRMEDİM...
BUNU SIRRIMIZ OLARAK SAKLADIK VE NELER OLMUŞ OLABİLECEĞİNİ SIK SIK KONUŞTUK..
AMA SANIRIM KONUŞMAK YETERSİZDİ ARTIK.
STEVE? BUNU SENİN İÇİN YAPTIM, BAK!

SENCE... BELKİ... ONU... YANİ, GİYMEK İSTER MİSİN, DİYECEKTİM?!
OH, TANRIM! BUCKY, DAHA ÇOK İSTEDİĞİM BİR ŞEY YOK!
AMERİKALILAR'A TAM ÖZGÜRLÜĞÜ SEVEN İNSANLARA YARDIM ETMEK DÜŞÜNCESİ... BU ÇILGIN GEZEGENİ KURTARMAK DÜŞÜNCESİ...
...VE AYNI ZAMANDA DÜNYA'YA TUTUNABİLECEĞİ BİR BARIŞ VE KARDEŞLİK SEMBOLÜ VERMEK...
...AH, EVET. İSTİYORUM!
AMA YAPAMAM! WASHINGTON HAYIR DEDİ VE UYMALIYIM!
KORE'DEKİ ATEŞKESTEN BERİ SESLERİNİ ÇIKARMIYORLAR VE AMERİKA ONLARI DÖRTEN DURUMA DÜŞMEMELİ?
P. PEKİ KAPTAN!
O YILKİ BİR KAÇ GÜNE DEĞİN, DURUM DEĞİŞMEDİ...
*KESİN ANLAŞILMASI İÇİN, "GENÇ ADAMLAR" ÇİZGİ ROMANINDAN (29 NOLU) BİR KAÇ SAYFA SUNUYORUZ...
BABAMIN KAPTAN AMERİKA'DAN SÖZETTİĞİNİ DUYARDIM, AMA BEN İNANMIYORUM!
EVET, EĞER BİR ZAMANLAR YAŞADIYSA BİLE, NE İŞE YARAR Kİ?
SÖZLERİNİZİ GERİ ALIN!
NE?
BENİ DUYDUNUZ! KAPTAN AMERİKA'YLA İLGİLİ SÖYLEDİKLERİNİZİ GERİ ALIN!
DİNLE, SEN! KAPTAN AMERİKA'NIN YARDIMCISIYLA AYNI ADA SAHİPSİN DİYE ONU SAVUNMAN GEREKMEZ!...
OKUL PARKI
HEY! AYRILIN ÇOCUKLAR!
BEN SAVUNMAYI BÖYLE YAPARIM!
OOOF

KESİN, ÇOCUKLAR!
BIRAK DA ONLARA...
EVET! KÜÇÜK BU... ÖZY BÜYÜK KAHRAMAN OLDUĞUNU SANIYOR!
YENİ DERS KİTAPLARI ALMAK İÇİN NEW YORK'A GİDİYORUM. GELİR MİSİN? EE... KAVGANIN KONUSU NEYDİ, BUCKY?
KAPTAN AMERİKA'YA İNANMIYORLAR, STEVE! KANITLA ONU! KAPTAN'IN HALA YAŞADIĞINI KANITLA...
HAYIR, BUCKY! KAPTAN'IN GÖREVİ BİTTİ. DÖNMESİ GEREKMİYOR. ŞİMDİ NEŞELEN VE BİRAZ MÜZİK DİNLE...
FLAŞ OLAY! SİZE ÇOK KÖTÜ HABERLERİMİZ VAR. EVRENİN EN KÖTÜ CANİSİ İNSANLIĞA ZARAR VERMEK İÇİN, GERİ DÖNDÜ! EVET, KIZIL KAFA GERİ DÖNDÜ!
KIZIL KAFA! STEVE... DUYUYOR MUSUN?
EVET... DUYDUM!
ALÇAK ŞU ANDA MESLEĞİNİN EN KORKUNÇ PLANINI GERÇEKLEŞTİRİYOR! O VE ÇETESİ, BİRLEŞMİŞ MİLLETLER BİNASINI YIKTILAR VE DELEGELERİ...
BİRLEŞMİŞ MİLLETLER BİNASI ÖNDE!
VE POLİS, TÜM TRAFİĞİ TIKAMIŞ!...
KIZILKAFA TÜM İSTEKLERİNİN YERİNE GETİRİLECEĞİNDEN EMİN OLMAK İÇİN, BM GENEL SEKRETERİNİ REHİN İSTİYOR! EĞER POLİS SALDIRIRSA...
KAPTAN'IN DÖNME VAKTİ DEĞİL Mİ, STEVE?...
EVET, HAKLISIN!..
ÖĞRENMEK İSTEDİĞİM, BUYDU!..
İŞTE, STEVE! BUNLARI KOLTUĞUN ALTINDA SAKLIYORDUM...
İYİ! DAHA İLERİ GİDEMİYORUZ... BİR DEĞİŞİKLİK YAPIP, İNELİM!..

"İŞLER GERÇEKTEN SARPASARIYORDU! BEN SOLDAKİ BİR ARA YOLA DALDIM VE FRENE BASTIM..."
AHA! SERUM YANIMDAYMIŞ...
LÜTFEN ÜSTÜME GELME, BUCKY! BUNU YAPMAMIN DOĞRULUĞUNDAN EMİN DEĞİLİM!
ÖNE SÜRDÜĞÜN GİBİ, CAYMAYACAĞINI BİLİYORDUM!..
AMA ARTIK GERİ DÖNÜŞ YOK!..
DİNLE... İSTERSEN SANA DA İĞNE YAPABİLİRİM!..
İKİMİZ DE SÜPER GÜÇLÜ OLURUZ!
İSTİYORUM!..
"ŞIRINGAYA BASTIM VE BUCKY BAŞI DÖNEREK SERSEMLEDİ..."
"VE SONRA ÖBÜR ŞIRINGAYI ALIP, DÜŞÜNME VE ÇALIŞTIM..."
"AMA BİR KEZ SÖYLEMİŞTİM, ARTIK GERİYE DÖNÜŞ YOKTU! İĞNEYİ YAPTIM..."
A A A A A H H H H
"ZAMAN ANİDEN DURUP, SONRA İLERLEMEYE BAŞLADI."
İŞTE TAMAM... İYİ MİSİN, ORTAK?
ELBETTE!
O ZAMAN, KAPTAN AMERİKA VE BUCKY YİNE YAŞIYORLAR!..

"BİR KAÇ SANİYE SONRA BM BİNASININ ÖNÜN-
DE TOPLANMIŞ KALABALIK, GEÇMİŞTEN ÇIKIP,
GELENLERİ İZLİYORDU..."
KAPTAN AMERİKA!
VE BUCKY!
YUPPİ!! KIZIL KAFAYLA UĞRAŞACAK BİR ONLAR VARDI!
TANRIM, KOSUŞLARINA BAKIN!
ONLARI DUYMUŞTUM, AMA GERÇEK OLDUKLARINA İNANMAMIŞTIM!
YAKALAYIN ONLARI, KAPTAN!
KAPTAN?
EVET, GÖRÜYORUM!
AVUCUMDA GÜÇSÜZSÜNÜZ! BU, BEN VE DOSTLARIM İÇİN ZAFER DEMEKTİR. HERKES KIZIL KAFANIN ÖNÜNDE TİTREYECEK!
SEKRETERİ TESLİM EDİN BANA!
ŞİMDİ Mİ, KAPTAN?
ŞİMDİ!
HİÇ BUNU DENEMİŞ MİYDİK KAPTAN?
HER ŞEYİN BİR İLKİ VAR!
CRASH
BU... BU KAPTAN AMERİKA!
K... KAPTAN AMERİKA MI?
A... AMA SİZ ÖLDÜĞÜNÜ SÖYLEMİŞTİNİZ!
ÖLÜLER DİYARINDAN DÖNMÜŞ! DURDURUN ONU!

"YAŞAYAN BİR EFSANE OLMAK MIYDI TESEMMDİ. VE SONRADAN ADINI NAZİ CANİSİNDEN ALAN KIZIL KAFA CANAVARIYLA DÖĞÜŞMEK...!"
"KARGAŞANIN TÜM YERYÜZÜNÜ AVUÇLAYAN ELİYLE SAVAŞMAK!..."
"VE RUSLARIN YARATTIĞI ÖLDÜREN ELEKTRO'YLA SAVAŞMAK!" *
"...VE ÇİNLİ SUİKASTÇI, YÜZÜ OLMAYAN ADAMLA...!"
"BİZ DEMOKRASİNİN ŞAMPİYONLARI, MİLYONLARIN İLHAMIYDIK... (!)"
* DD VE SPİDEY'İN DÜŞMANIYLA İLGİSİ YOK!
"KAPTAN AMERİKA VE BUCKY! EM... ÖZGÜRLÜĞÜN BEKÇİLERİ!"
"AMA NASILSA DÜNYA BİZE KÜÇÜK GELMEĞE BAŞLADI. DİĞER İNSANLARIN HİÇ BİR ŞEY GÖRMEDİĞİ YERLERDE KIZILLAR BULMAYA BAŞLADIK."
"ASLINDA SAFKAN AMERİKALI OLMAYANLARIN ÇOĞUNUN KOMÜNİST OLDUĞUNU KEŞFETTİK..."

"WASHINGTON, GERÇEKLE İLİŞKİMİZİN KOPTUĞUNA İNANIYORDU. BUNA ŞİZOFRENİ DİYORLARDI..."
BUNLAR ÇILDIRIYORLAR! HERKESE SALDIRIYORLAR!..
ONLARI DURDURMALIYIZ!
BİZ İNANIYORUZ Kİ, İLK KAPTAN'DA KULLANILAN VİTA IŞINLARI BİR DEĞİŞİKLİK YARATACAK. ONLARSIZ SERUM BEYNİNİZE ZARAR VERİYOR. TEDAVİYE İHTİYACINIZ VAR!
SAÇMA!
HAYDİ BUCKY, GİDİYORUZ!..
* K.A. 109. SAYI
KORKARIM, BUNA İZİN VEREMEYİZ!..
KRAK!
FWOOM!
ESKİDEN KAHRAMANDILAR.. AMA ŞİMDİ DELİLER!..
NEYSE.. BAŞKA SEÇENEĞİMİZ YOKTU. HALKI KORUMAK ZORUNDAYIZ!..
HERHANGİ BİR TEDAVİ BULAMADIK...
AMA AŞIRI SOĞUKLA İLGİLİ BİLİM DALINDAKİ YENİ GELİŞMELERİ KULLANARAK..
...BİR ÇEŞİT DERİN DONDURMA.. BU DEPOLAR ONLARI TEDAVİ EDİLENE DEK KISITLI YAŞAM DURUMUNDA TUTACAK. ASLA YAŞLANMAYACAKLAR!
BUNA DA ŞÜKÜR!..
ONLARI RESMEN ONAYLAMIYORDUK.. AMA KÖTÜYE GİTMEDEN, AMERİKA İÇİN ÇOK ŞEY İFADE EDİYORLARDI!

"BÜTÜN BUNLARI SONRADAN ÖĞRENDİK. O ZAMAN, ZAMANIN İLERLEDİĞİNİN FARKINDA DEĞİLDİK."
"ANCAK BU BAHAR BİZİM VÜCUTLARIMIZA BAKMAKLA GÖREVLİ BİRİ SON POLİTİK GELİŞMELERE KIZDI..
1972
NİXON ÇİN'E GİTTİ
BU ULUSA NE OLUYOR BÖYLE?
HEPİMİZ KOMÜNLERE KONULMADAN, BİRİ BU KIZILLARI DURDURMALI!..
KOMÜNİSTLERİN NE OLDUĞUNU BİLENLER GEREKLİ!
ŞU KAPTAN AMERİKA GİBİLERİ!..
"15 YILDAN BERİDİR, İLK KEZ YAŞAMI DUYUMSADIM..."
"VE SAATLER SONRA.."
BU DOSTLUĞUNU HİÇ UNUTMAYACAĞIZ VE O KIZILLARI ELE GEÇİRECEĞİZ!
ÜLKEDEKİ BİR HAİNİ.. BİZE SÖZÜNÜ ETTİĞİN BUGÜNÜN KAPTAN'INI ELE GEÇİRİP GEÇİRMEZ..
"GERİSİNİ BİLİYORSUNUZ."
ŞİMDİ SİZİN ÖYKÜNÜZÜ İSTİYORUM! ANLATIN!
BENİM İLK KAPTAN OLDUĞUMU BİLMİYOR!
HAKLIYDILAR DOSTUM. SEN DELİSİN! BUGÜNLERDE DÜNYA SENİN GİBİ FANATİKLER İÇİN FAZLA KARIŞIK!..
ÖYLE Mİ? O DENLİ APTAL SAN..
...BU İŞİ NASIL BECERİYORUM?
BECEREMİYORSUN!
ONCA GÜÇLÜK YAŞADIN. KAPTAN'A BENZEMEK İÇİN AMELİYAT, OKUMAK..
...VE SONRA DA GERÇEK MC COY'UN OLDUĞU GİBİ, SIRTINA KIRMIZI BEYAZ ÇİZGİLERİ KOYMAYI UNUTTUN!*
YITTIRDIN DOSTUM!
* FALCON'UN GEÇEN SAYIDA ÖĞRENDİĞİ İPUCU...
KAPAT ÇENENİ! KAPAT!!
SMAK
SİZ DE KOMÜNİST MİSİNİZ YOKSA?
GÜLÜN BİRAZ... AMA BAKALIM GEBERDİĞİNİZDE DE GÜLECEK MİSİNİZ..!?

Captain America No.156 Copyright © 1973 by MARVEL COMICS GROUP, Marvel Entertainment Group Inc.Copyright © 1988 Bu dizinin Türkiye'de ve Türkçe konuşulan ülkelerde kitap ve dergi olarak yayın hakkı Alfa Yayıncılık Ltd.Şti.'ne verilmiştir.Her hakkı saklıdır.

BEYAZ BİR GÜNEŞLE ŞEKİL ALAN BİR KARGO UÇAĞI, RÜZGÂRA DOĞRU EĞİLİR...
...VE AÇIK HAVANIN İÇİNDEN DENİZE DOĞRU SÜZÜLÜR...
DURUN, ÇOCUKLAR! ŞU DÜZENBAZLARIN KULLANDIĞI UÇAK, İNİŞE GEÇECEKGİBİ GÖRÜNÜYOR!
BU DA ONLARIN İŞLERİNİ YAPMALARI İÇİN UYGUN ZAMAN DEĞİL!..
YERE İNENE DEK BEKLEYELİM!..
İNİYORUZ, BUCKY! GERİ DÖNMEK NE İYİ!..
SEN SÖYLEDİN, KAPTAN. BU İŞ PEKTE İYİ OLMADI!..
BUNLARI YAKALAMAK İÇİN TAA BAHAMALARA DEK İZ SÜRMEK...
TEKRAR ABD TOPRAĞINDA OLMAK HARİKA OLACAK!
VE ELBETTEKİ, SENİN O DOLANDIRICIYLA ARANDAKİ SORUNU ÇÖZMEN İÇİN EN İYİ YER...
ONUN İÇİN ONLARI BURAYA GETİRDİM UFAKLIK!
VARABİLDİĞİM EN YAKIN BÜYÜK KENT...
...MIAMI BEACH...

İŞTE GELDİK, BAYIM!..
NE?!..
SERBESTSİNİZ!
NASIL OLUR?!
GERÇEK KAPTAN AMERİKA AMATÖR DEĞİLDİR!
BU DA SÜPER GÜÇLÜ FALCON!..
SANA YARDIM EDEYİM!
SEN KAPTAN'A YARDIM ET. BU BENİ BİR KEZ ENGELLEDİ AMA İKİNCİ KEZ YAPAMAYACAK!
CLOONG!

BENİM İSTEDİĞİM GİBİ OYNAYACAKSIN ARTIK!..
DAHA ÖNCE HİÇ SİLAH KULLANMADIM.. AMA ŞİMDİ... SEN ZORLADIN!
...VE BİR ŞEY YAPIYORSAM DOĞRU YAPARIM!..
ATOM TAHRİPÇİSİ!..
SHOOM!
DALGALAR UÇAĞI SALLARKEN NİŞAN ALAMAZSIN!
SADECE PİLOT KABİNİNİN DUVARINI DELDİN!..
BLEM!
BELKİ... AMA YARARLI BİR DELİK!
KENDİMİZE DÖĞÜŞECEK YER BULALIM, BUCKY!
HAKLISIN, ORTAK!
RIIPP
OH, HAYIR!..
KALKANIN EĞRİLİYOR, ÜNİFORMAN YIRTILIYOR...
...GERÇEKTEN DE BENİM YOKSUL BİR KOPYAMSIN, DEĞİL Mİ?
BANA BUNU SÖYLEYEMEZSİN, BUDALA!
BIRAK ŞUNU! ÇIĞIRTKAN HERİF!..
ŞİMDİ ERKEK ERKEĞE!

DELİLERİN ONURU YOKTUR ELBETTE... ÖYLE OLSAYDI, BUCKY DE DÖĞÜŞE KATILIRDI...
...EĞER SALLANAN KANATTA DENGESİNİ BULABİLSEYDİ...
O ANDA GÖKYÜZÜNDE HOPARLÖRÜN BOĞUK SESİ DUYULUR...
HEY UÇAKTAKİLER! BU, SAHİL KORUMA!..
BİZ GELENE DEK, KIPIRDAMAYIN!..
AMA SÖZCÜKLER HAREKETİ DURDURAMAZ. HELE KİMSE YENİLGİYİ KABULLENMEYECEKSE...
SHP!
VE TEK SONUÇ, TRAJEDİDİR...
BARSOOM!
KALKANIMI ÖBÜR ELİME GEÇİRİNCE, HAZIRLIKSIZ YAKALANDI...
AMA ÇOK GEÇ KALDIM, ÇOK GEÇ!
VURMA ONA, FARE!

BUCKY HALA DENGESİNİ BULAMAMIŞTI. AMA ÇEVRE-Yİ SARSAN PATLAMANIN BİR ETKİSİ DE, ŞİMDİ GEMİYE ÇARPAN DALGALARIN ONU İLERİ İTMESİ OLDU...
UNHH!
HADİ GİDELİM, KAPTAN! BÖYLE HİÇ BİR YERE VARAMAYIZ!
HAKLI-SIN, OR-TAK!
AMERİKA DAYIZ VE ŞİMDİLİK ÖNEMLİ O-LAN DA BU.
DİNLE PİSLİK! İYİ DİNLE!..
EĞER BUNA DEVAM EDECEK DENLİ ERKEK-SEN, BİR SAAT SONRA DOSTLUK MEŞALE-SİNDE OL!..
KENTİ GEZME-ME GEREK YOK! BU İŞİ ŞİMDİ BİTİRECEĞİZ!
HAYIR KAPTAN, BİTİRMEYE-CEĞİZ! GE-MİCİLERİN BİZE ÇOK İHTİYACI VAR!
BİR AN DAHA KAPTAN AME-RİKA FALCON'UN SÖZLERİN-DEKİ GERÇEK PAYINI DÜŞÜN-MEDEN KARMALTA OLAN DÜŞ-MANLARINI İZLEDİ...
SONRA ANİDEN DÖNÜP AŞAĞI ATLADI. PEŞİNDEN DE FALCON ATLADI...
BİR KAÇ KULAÇ ÖTEDE, ÇAĞ-RISIZ KONUKLARIN ÖNÜNDE. AMA ONLARIN GÜZELLİĞİ, ASIK YÜZLÜ ÖLÜM SAVAŞÇILARINI ETKİLEMEZ!..

SON ADAM DA KURTARILDIKTAN SONRA, İKİ SERÜVENCİ, TUZLU SU BOĞAZLARINI YAKARAK VE VÜCUTLARINI YAĞLAYARAK, DÖNÜP UZAKLAŞIRLAR. KURTARMANIN ANILARININ YERİNİ...
...GELECEK PLANLARI ALMAKTADIR.
SENCE O MANYAK SÖZ VERDİĞİ YERDE OLACAK DENLİ ÇIL-GIN OLABİLİR Mİ, STEVE?
ORADADIR, CA-NIM... BEN ŞU DOSTLUK MEŞA-LESİ'Nİ PEK İYİ BİLMEM...
...AMA SANIRIM ONUN KAPANIŞ İÇİN İSTEDİĞİ BİR YER!..
ŞİMDİ İKİNİZ POLİSE GİDİP, O BÖLGEYİ KOR-DON ALTINA ALDI-RIN!
BEN DE ORAYA GİDİP, O VE ÇOCUK-LA OLAN İŞİMİZİ BİTİREYİM!
ESKİ BİR ŞAKAYI A-NIMSATAYIM, SANA! BAK, BEYAZ ADAM...
BİZ DE SENİN-LE GELECEĞİZ!
DUR BİR DAKİ-KA, SAM! BU BE-NİM KAVGAM!
SAÇMALAMA! SE-NİN HİÇ BİR ÖZEL SORUNUN OLA-MAZ!..
EĞER TA-KIMSAK... Kİ TAKIMIZ!
ÜÇÜMÜZ, STEVE. KAPTAN AMERİ-KA ARTIK YALNIZ DEĞİL!..
BU ADAM İÇİN YUMUŞAK DUYGULAR BİR GA-RİP. HEPSİ GÖZLERİNİN ARDINDA UÇUŞUYORLAR.
...AMA AĞZI SADECE...
PEKİ...

SONRA BİR AYGIR GİBİ BAŞINI ARKAYA ATIYOR, SIRTINDA KURUMUŞ OLAN TUZU ÇATLATARAK DÖNÜYOR VE ALTIN SARILI KUMLARININ ÜSTÜNDE KOŞUYOR...
ARTIK KIPIRDAYALIM!..
BİR CANKURTARAN KENDİSİNE EN YAKIN POLİS İSTASYONUNUN NEREDE OLDUĞUNU SORANLARA BİR BAKINCA, ŞAŞIRIR VE PEK ÇOK ŞAŞIRANDAN İLKİ OLUR...
KUTSAL NED! HİPPİLER, YİPPİLER, ZİPPİLER... VE ŞİMDİ DE BUNLAR!..
MIAMI POLICE
TAMPA'YA TAŞINIYORUM!
...MEŞALENİN ÇEVRESİNİ SARMAK HERKESİN GÜVENCEDE OLMASINI SAĞLAR!
ÖYLE Mİ? PEKİ, YA SENİN ANLATTIĞIN GİBİ, BİR SAHTE KAPTAN AMERİKA VARSA...
...ONUN SEN OLMADIĞINI NEREDEN BİLEYİM?
NE DEMEK İSTEDİĞİNİ ANLIYORUM.
OCLÜ İNTİKAMCILAR'DAN BİRAZ ISLANMIŞ BİR KİMLİĞİ KABUL EDER MİSİNİZ, KOMİSER?
BEN DE BAKAYIM!
—TARAFINDAN İMZALANMIŞ... BAŞKAN SIFATIYLA!
ÖNCE ROBOTLARIN FLORIDA'DA YASAL HAKLARI OLUP OLMADIĞINA BAKALIM.
HOMER, BU BÖLGENİN KOMİSERİ BENİM! POPONU KALDIRIP BAYFRONT PARKINA GİT VE MEŞALEYİ KORDON ALTINA AL VE EĞER DİĞER KAPTAN AMERİKA'YI GÖRÜRSEN, RAHAT BIRAK, DUYDUN MU?
HEMEN, KOMİSERİM!
BENİN DEDEKTİFLİK SINAVINA GİRİNCE GÖRÜRSÜN, MORUK!

BUNLAR MIAMI POLİSİ. ŞİMDİ DE NEW YORK'TAKİLERE BİR BAKALIM. POLİS DEVRİYESİ BOB COURTNEY VE KOMİSER BRIAN MULDOON!
BELASINI VERSİN! COURTNEY! GERÇEKTEN BUNU YAPMALI MIYIZ YANİ?
DAHA ÖNCE BUNLARI TARTIŞMIŞTIK, KOMİSER!
STEVE ROGERS'IN, SENİN AÇIĞA ALINMANDA PARMAĞI OLDUĞU HAKKINDA...
—SADECE KUŞKULARIM VAR!..
ŞUBE MÜDÜRÜNE GÖTÜREBİLECEĞİMİZ HİÇ BİR ŞEY YOK! O YÜZDEN İNCELEME GÖREVİ BİZE DÜŞÜYOR!
AMA EVİNE İZİNSİZ GİRİP ARAŞTIRMA YAPMAK YANLIŞ!
SEN NİYE BU KONUNUN ÜSTÜNE BU DENLİ DÜŞÜYORSUN?
APTAL YERİNE KONULAN POLİSLERİ SEVMEM!
ONUN GERÇEKTE GÖRÜNDÜĞÜ GİBİ OLMADIĞINI GÖSTERECEK ŞEYLER ARA!
PEKİ PEKİ, TAMAM!
DAKİKALAR SONRA...
HİÇ BİR ŞEY YOK! EĞER ROGERS'IN SIRLARI VARSA, ONLARI İYİ SAKLIYOR!
HERŞEYİ ESKİ HALİNE GETİRİP BURADAN GİDELİM ARTIK!
EYVAH!
HEY! HEY! SENİ NE YAPIYORSUN?
KİRACIM DEĞİLSİN SEN!
İDARECİ OLMALI!..
BİZ—ÖHÖ—STEVE'İN ARKADAŞLARIYIZ...
—ORDUDAN. VE ONA SÜRPRİZ BİR PARTİ HAZIRLIYORUZ!..
BU YÜZDEN, BUNDAN DA ONA SÖZETMEMENİZE SEVİNİRİZ
EVET. EĞER DOĞRUYSA.
SÜRPRİZ PARTİ? ABE LINCOLN KISA PANTOLON GİYERKEN, BU SÖZ BIYIKLIYDI.
SENİ TANIMAMIŞ OLMASAM BİLE BUNU YUTMAZDIM, KOMİSER MULDOON!
AMA ROGERS'LA NE İŞİNİZ OLABİLİR Kİ ?!

MANHATTAN'DA GARİP ŞEYLER OLUYOR. STEVE ROGERS'IN YAŞAMINI DEĞİŞTİRECEK ŞEYLER...
...EĞER BU GÜNDEN SAĞ ÇIKABİLİRSE TABİİ...
POLİSİN VERDİĞİ BİLGİYE GÖRE, MEŞALEYE DAHA YARIM MİL VAR...
O ZAMAN BUNLARIN BİR TUZAK KURMUŞ OLABİLECEKLERİNİ DÜŞÜNEREK AYRKALIM...
TUZAK MI? EĞER KURMAZLARSA ŞAŞARIM!
BANZAI FARELER!
BUCKY!!
TURİZM BÖLÜMÜ HENÜZ SİZE RESMEN "HOŞGELDİNİZ" DEMEDİĞİNİ BİLDİRDİ...
...VE BEN DE BU DURUMU DÜZELTME GÖREVİNİ ÜSTLENDİM!
AYRICA ORTAĞIM BU YENİ JOHNNY'LE TEK BAŞINA BULUŞMAK İSTİYOR!
O MANYAK HALA BENİM ASIL KAPTAN OLDUĞUMU ANLAMAMIŞ!
GİT, DOSTUM. SHARON'LA BU PALYAÇOYU DURDURURUZ!
FALCON! O SÜPER GÜÇLÜ, SİZ İKİNİZ DEĞİLSİNİZ!
EVET AMA, O DA ÖLMEZ DEĞİL!
HAYDİ DOSTUM, GİT!

TAKIM OLARAK DÖĞÜŞME FİKRİ BÖYLECE SUYA DÜŞÜYOR. AMA SEÇME HAKKIMIZ OLMADI...
YİNE DE SAM VE SHARON'UN ONU YENECEĞİNE İDDİAYA GİRERİM. ONLARA ŞİMDİYE DEK GÜVENMEDİYSEM DE...
BU İŞ BAYAĞI EĞLENCELİ OLACAK... AYNI ANDA BİR KARA DERİLİ VE DOMATESLE DÖĞÜŞECEĞİM!
BİR DE SÜPER KAHRAMANLIĞIN ZEVKLİ OLMADIĞINI DERLER!
SENİ APTAL BAĞNAZ! SEN SÜPER KAHRAMAN FALAN DEĞİLSİN. AMA TANRIYA ŞÜKRET Kİ, SÜPERSİN...
YOKSA SENİ BİR YUMRUKTA YERE SERERİM!
THUMK!
KPOW!
AMA ÖYLESİNE ÖFKELİYİM Kİ, HER ŞEYE KARŞIN, YAPABİLİRİM DE!...
BİR ZENCİ İÇİN FENA DEĞİL...
...AMA KENDİNDEN İYİLERE KARŞI KOYMAMAYI...
...ÖĞRENMELİSİN ARTIK, UFAKLIK!

SANA GELİNCE, KIZIM...
FALCON! YARALANDIN MI?
HAYIR... ŞİMDİ KALKACAĞIM! BİTİR İŞİNİ SHARON!
TAM BİR KADIN GİBİ.. SAKİN OLMASI GEREKİRKEN, DUYGU SALLAŞIYOR!..
BU SANA PAHALIYA MALOLACAK, ÇITKIRILDIM!
KRAK!
KADIN OLDUĞUM DOĞRU, BUCKY..
...ÖYLE DE DAVRANIRIM...
...AMA ÇITKIRILDIM OLDUĞUMU SANMAMALISIN!
BUNCH!
HALA FARKETMEDİNSEN, 1950'LERDEN BERİ, KADINLAR DA DİĞER HER ŞEY GİBİ..
...ÇOK DEĞİŞTİ! DEĞİL Mİ, FALCON?
HEY!
TAKIM ÇALIŞMASI YAPIYORUZ, SONNY!
İŞİNİ BİLİYORSUN!

...VE SENİN SADECE NEFRETİN VAR!
MIAMI, POLİTİK TOPLANTILAR VE ROCK KONSERLERİ DIŞINDA, SAKİN BİR KENTTİR. BU YÜZDEN BUGÜN DUYULABİLECEK EN YÜKSEK SESLER, FALCON'UN YUMRUĞUNU, BUCKY'NİN ÇENESİNE VURUŞU VE HEMEN ARDINDAN ONUN KALDIRIMA DÜŞÜŞÜNÜN ÇIKARDIĞI SESTİR.
BU ARADA BAYFRONT PARKI'NIN DIŞINDA KAPATILMIŞ BISCAYNE BULVARI'NDA, BAKKALLARDAN, GENÇ ANNELERDEN, EMEKLİ KUZEYLİLERDEN, GENÇLERDEN VE TURİSTLERDEN OLUŞAN HEYECANLI BİR KALABALIK, ÜNLÜ KAPTAN AMERİKA'YI GÖRMEK İÇİN TOPLANMIŞTI...

ADAMLARIM BURAYA ONDAN SONRA VARMIŞLAR. AMA ORADA BİR PALMİYENİN ARASINDAN GÖZÜKÜYOR!
DI LÜTFEN KİMSEYİ YAKLAŞTIRMAYIN!
ÇÜNKÜ BU YAŞAMIMIN EN ÇETİN SAVAŞI OLABİLİR!
ŞAKA MI YAPIYORSUN?
UZAK DOĞU CANAVARLARINDAN
KAFA'YA DEK HER ŞEYLE DÖĞÜŞTÜN!
TABİİ, KOMİSER AMA HİÇ KENDİ KARAKTERİMİN ŞEYTAN YANIYLA DÖĞÜŞMEDİM!
VE O DA BU...
...BENİMKİLERİN AYNISI DÜŞLERLE BAŞLAYAN...
...VE DELİ DAR BİR SÜPER VATANSEVER OLAN BİR ADAM...
...ŞİMDİ BİR ZAMANLAR BANA HAYRAN OLDUĞU İÇİN BU HALDE!...
TAPTIĞI ADAMIN BEN OLDUĞUMU BİLMİYOR AMA BEN BİLİYORUM.
...BİR BAKIMA YAPTIĞI TÜM KÖTÜLÜKLERİN SORUMLUSU BENİM!...
ŞİMDİ ONUNLA KARŞILAŞIP BU İŞİ BİTİRMELİYİM!
AMA EN BÜYÜK HAYRANIMIN İŞİNİ BİTİREBİLİR MİYİM?

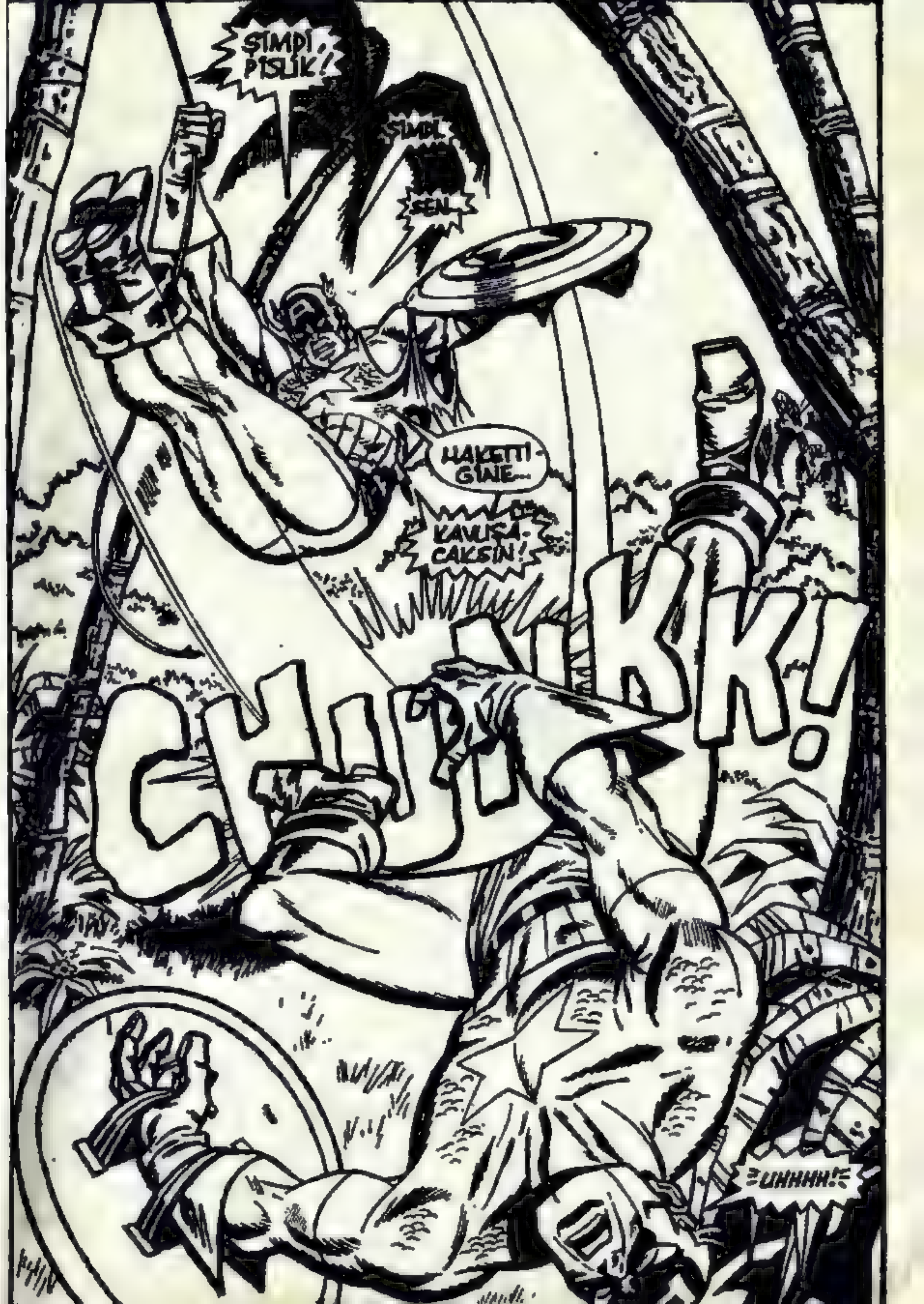
ŞİMDİ PİSLİK!
ŞİMDİ
SEN
HAKETTİĞİNE
KAVUŞACAKSIN!
CHUNKK!
UHHHH!

POLİSLERİ BİZDEN UZAK TUTMAN, ÇOK DÜRÜSTÇE, DOSTUM!
BUNU İKİMİZ ARAMIZDA ÇÖZMELİYİZ!..
70'LERİN VATAN HAİNİ KAPTAN!..
VE 50'LERİN KAPTANI BEN! ASIL KAPTAN OLMA HAKKINA SAHİP OLAN, BEN!..
R
E
K
SİZ MONA LİSA'NIN UCUZ BİR KOPYASI GİBİSİNİZ, BAYIM!
GERÇEĞİNE BENZİYORSUNUZ...
POW!
BENİM VATAN HAİNİ OLDUĞUMU MU DÜŞÜNÜYORSUNUZ?
AMERİKA HEM DIŞARIDAN, HEM İÇERİDEN TEHLİKE ALTINDA...
...PLANLI CİNAYETLER, HAKSIZLIKLAR VAR. VE FAŞİZM
...AMA GİYSİLERİNİZ, KİMSENİN ALDANMAYACAĞI KADAR UCUZ!
YOKSA SEN BUNU KABUL ETMİYOR MUSUN?
BANA... FAŞİST Mİ DİYORSUN?

SENİ İÇTEN PAZARLIKLI KARE!
GERÇEK BİR ERKEK GİBİ KOMÜNİSTLERLE SAVAŞMAKTAN KORKUYORSUN!..
BEN GERÇEK BİR ERKEĞİM!
BUNU KANITLAYACAĞIM DA!.. GEBER!
BU ADAM, HASTA!
AMA AYNI ZAMANDA DA BENDEN GÜÇLÜ!..
EYVAH! KAPTAN'I YERE YIKTI VE O KIRIK KALKANI TAM YÜZÜNDE TUTUYOR!
ÜSTLERİM ARAYA GİRMEMİ İSTEMEDİLER AMA...
BAKIN! KAPTAN'I ÖLDÜRECEK!..
DURDURUN ONU MEMUR BEY!..
POLICE DEPT.
AMA TAM O SIRADA SAYISIZ SAVAŞIMDA DEĞERİNİ KANITLAMIŞ BACAK KASLARININ İNANILMAZ BİR FIRLATIŞIYLA
BEN KİMSEDEN KORKMAM, BAYIM!.. ASLA!..
KAPTAN AMERİKA KURTULUYOR!
THE
İYİ BİR DÖVÜŞÇÜSÜN, BU BİR GERÇEK...
...AMA BENİM KADAR DEĞİL, AHBAP!
BENİ ORTADAN KALDIRDIKTAN SONRA, ASIL KAPTAN'IN KOPYALANMASI FİKRİM KABUL EDİLDİĞİNE GÖRE...
...SENİN GİBİ BİRİNİ SEÇERLER

TI, FARE! BU-
NU BILMESEN
BILE...
YIZ, AMA BEN SEN-
DEN DAHA GÜÇLÜYÜM!
BENİ YUMUŞATACAK
VİTA IŞINLARI AL-
MADIM!..*
İŞTE ORADA YANILDI-
NIZ, BAYIM. ÇÜNKÜ İKİ-
MİZ DE KOPYA DEĞİLİZ!
BEN, ASLIYIM... SEN
DE KOPYAM!..
GERGİN SESİ,
YAŞAM ÖYKÜSÜ-
NÜ ANLATMAYI
SÜRDÜRÜR. DA-
HASI...
* GEÇEN
SAYIYA
BAKINIZ.
—O YILLARI YAŞAMIŞ BİR İN-
SANIN GÖZÜYLE, SOYLAR, AYLA-
RI ANLATIR.
VE ÖBÜR ADAMIN YÜZÜ-
NE BİRŞEYLER OLUR.
ÇİRKİN BİR ŞEYLER...
—BİR ZAMANLAR YURTSEVER-
LİĞİN SAKİN PARILTISINA SA-
HİP OLAN GÖZLER...
...SONRA DELİLİĞİN PARLAK
ATEŞİYLE ALEVLENİR...
...VE MUTLAK NEFRETİN KÖRÜK-
LEYEN CEHENNEMİYLE AYDINLANIR!
BİLİYOR! YAP-
TIĞI KORKUNÇ
HATAYI BİLİ-
YOR!..
SEVMESİ GEREKENDEN NEFRET
ETTİĞİNİ BİLİYOR—
—VE ÇILGINLAR
GİBİ BAĞIRARAK
KENDİNİ...
DSHIP

—İNSANDAN ÜSTÜN BİRİNİN
YUMRUĞUNA ATIYOR!..
SON VE TEK
KAPTAN
AMERİKA!
KAPTAN AMERİKA DÖNÜP,
YERDE YATAN DÜŞMANINA
BAKAR...
...SONRA DURUP YENİK DÜŞ-
MANINI DÜŞÜNÜR. VE KALABA-
LIĞIN ORTASINDA YAPAYAL-
NIZ... DÜŞÜNCELERİYLE BAŞ
BAŞA KALIR...
AYNI ŞEYLERİ DÜŞÜNEN
BAŞKA BİRİ YOKTUR!..

Captain America No.157 Copyright © 1974 by MARVEL COMICS GROUP, Marvel Entertainment Group, Inc. Copyright © 1988 Bu dizinin Türkiye'de ve Türkçe konuşulan ülkelerde kitap ve dergi olarak yayın hakkı Alfa Yayıncılık Ltd.Şti.'ne verilmiştir. Her hakkı saklıdır.

KUKULETALI KOMUTAN, BUNUN POLİS MERKEZİNE ULAŞMAMASINI SÖYLEDİ...
...ONUN İÇİN, ULAŞMAMALI!
HAKLISIN, ZİNCİRLİ TOP! BU, SON GÜNDOĞUMUNU GÖRMÜŞ, BİR SÜPER KAHRAMAN!
BURADA YOKTUM VE ANILAR HER GÜN BİRAZ DAHA ESKİYİP, UNUTULUYOR...
...AMA SİZİN BUNU ANLAYACAĞINIZI SANMAM!
THUNK!
ŞİMDİ ANLATIN, NE...?
GLUNG!
SORU YOK, BEYİM! İNSANLARI PİRİNÇ KALKANLA DÖĞMEK SANA BU HAKKI VERMEZ!
VE BENİ YENEMEYECEKSİN, ÇÜNKÜ OLDUKÇA İYİ BİR SİLAHIM VE SENİ EZEBİLİR!

BU ÇOK KOMİK BİR ŞEY! BEN KULLANMAM!
BELKİ ZORUNLU KALIRSAM, OLUR!
KAPTAN! BU DA NE? NEW YORK'TA NE ARIYORSUN, SEN?
MIAMI'DE YAPTIĞIMI YAPIYORUM, CARPENTER... KAVGA...
AMA NEDENİNİ BİLMİYORUM. BİRDEN SALDIRDILAR!
SENİN İÇİN ONLARLA BİZ İLGİLENİRİZ. SONRA MERKEZE GELİP, DAVACI OLUR MUSUN?
DAHA DA İYİSİNİ YAPARIM! ORAYA KADAR YARIŞALIM MI?
ŞU ÜÇ DOMUZLA KARŞILAŞTIĞIMDA, ŞUBE MÜDÜRÜNÜ GÖRMEYE GİDİYORDUM!
BİR APTAL BİLE DURUMU KAVRAYABİLİR... ŞUBE MÜDÜRÜ, GELİP ONU KAPTAN AMERİKA OLARAK GÖRMEMİ İSTEDİ...
...VE BİRİSİ, KUKULETALI KOMUTAN RANDEVUYA GİTMEMİ İSTEMEDİ... YANİ?
BEN YOKKEN, KAZAN KAYNAMIŞ! BÜYÜK ŞEYLER OLMUŞ SANIRIM...
...ÇÜNKÜ TAHMİNLERİM DOĞRU OLMASA BİLE...
...ŞUBE MÜDÜRÜ BENİM BURAYA... BU CEHENNEMİN DİBİNE...
...GELMEMİ İSTEMESİ BİLE HAVANIN TEHLİKE KOKTUĞUNU
...ANLATMAK İÇİN YETERLİ BİR NEDEN!

BENİ Mİ GÖRMEK İSTEDİNİZ, MÜDÜR BEY?
EVET, KAPTAN!.. LÜTFEN HEMEN İÇERİ GİRİN VE KAPIYI KAPATIN!
PELERİN VE HANÇER OYUNU İÇİN ÖZÜR DİLERİM!
AMA YALNIZ VE GİZLİ KONUŞABİLECEĞİMİZDEN EMİN OLMAK İSTEDİM...
BENCE EVİM YETERİNCE İYİ DEĞİL, EFENDİM!
BURAYA GELİRKEN, GELMEMİ İSTEMEYEN KUKULETALI KOMUTANIN GÖNDERDİĞİ ÜÇ HAYTANIN SALDIRISINA UĞRADIM!
KUKULETALI KOMUTAN MI? BEN DE SENİ ONUN İÇİN ÇAĞIRDIM... KİMLİĞİ BİLİNMİYOR...
BİZİM BULUŞMAMIZI BİLDİĞİNE GÖRE, BÖLÜMÜMDE DAHA ÇOK DERİNLERE İNMİŞ... KAHROLSUN!..
CASUSLAR... SİZİN BÖLÜMÜNÜZDE? YANİ POLİS MEMURLARININ ARASINDA?
EVET! BÜTÜN BUNLAR SUÇ KURULUNUN ORTAYA ÇIKARDIKLARININ BİR KISMI!
EN İYİ ADAMLARIM OLDUKLARINI SANDIĞIM BAZI KİŞİLERİN RÜŞVET ALDIKLARINA İLİŞKİN KESİN KANITLAR BULDULAR!
DİĞERLERİ HAKKINDA DA DEDİKODULAR VAR. DAHA DERİN İNCELEME VE DEK GÖREVDEN ALDIĞIM ADAMLAR...
KOMİSER MULDOON GİBİ.
MULDOON MU?
AMA MÜDÜR BEY... ONUNLA ÇALIŞTIM VE SUÇSUZ OLDUĞUNA İNANIYORUM!..

BEN DE... AMA
BAĞLI DURUMUM AMA DAHA DERİN
SENİ İSTEMEMİN NEDENİ DE BU. MULDOON GİBİLERİ TEMİZE ÇIKARMAK...
— VE BÜTÜN BUNLARIN ARKASINDAKİ ADAMI AÇIĞA ÇIKARMAK. YANİ KUKULETALI KOMUTANI AÇIĞA ÇIKARMAK İÇİN.
BÜYÜK BİR İŞ... ALACAK MISIN?
ELBET TE, EFENDİM. HİÇ BİR ZAMAN GİZLİ POLİS BÖLÜMÜ BIRAKMADIĞIMA GÖRE...
... HALA BÖLÜMLE İLİŞKİM VAR, DEMEKTİR.
ADALETİ DE UNUTMAMAK GEREKİR.
GÜZEL! OH, ŞİMDİ ANIMSADIM, ETMEM GEREKEN BİR TELEFON VAR DA.
BURADA KAL. ŞİMDİ DÖNERİM!..
NİYE BU ROLÜ BIRAKMADIM? İŞİ SADECE KENTTEKİ MEMURLARI KİMİN KAÇIRDIĞINI BULMAK İÇİN ALMIŞTIM. BAŞARDIM DA...
ŞİMDİ YALNIZCA KAPTAN AMERİKA OLMAM GEREKİYOR. O ZAMAN HALA SORDURMEMİ SAĞLAYAN NE?
*CAP. #139-R.
ANCAK BU SORUNUN YANITI OLMAYACAK!..
ÇÜNKÜ...

EVET, BU GERÇEKTEN ÜZÜCÜ! ORTAKLIĞIN GERİSİ NELER YAPIYOR ACABA? (YANİ BU SAHNEDEN SONRA DRAMATİK GEÇİŞLERE KİMİN İHTİYACI VAR?)
AHH SIKICI BORD İŞLERİNE DÖNÜŞ...
YİNE DE ÇOK SEVİYORUM. HİÇ GÜÇLÜK ÇIKARMADAN ŞAHİN OLMAMA İZİN VERECEK, BELİRLİ SAATLERİ OLMAYAN BİR İŞ...
...KESİNLİKLE YAPTIĞIM EN DOĞRU İŞLERDEN BİRİ.
SELAM, FİGARO! FARELERLE ARAN NASIL?
NE ZAMAN GELDİĞİMİ HEMEN ANLIYORSUN, HA?
AMA İYİ... HERKESTE BU YETENEK YOKTUR.
OH, BEN BİLMİYORUM SAM... ZAMANLA YARIŞIYORUM...
AMA KÜÇÜK LEİLA HEMEN HEMEN HERŞEYDE İYİDİR...
SON GÜNLERDE SOKAK TİLKİSİ OLDUM. BEN VE BİR GRUP KARDEŞLER ŞAHİN'E (FALCON) YARDIM ETTİK...
BU DOĞRU MU?*
*KAPTAN AMERİKA 151. SAYI...
FALCON DA BENDEN HOŞLANDI GİBİ. BENİM TİPİM OLDUĞUNA GÖRE, BEN DE ONUNLA BİR ŞEYLERE BAŞLAYABİLİRİM...
TANIDIĞIM DİĞER İNSANLARDAN FARKLI, GERÇEK BİR DÖĞÜŞÇÜYDÜ!
EĞER BİR DÖĞÜŞÇÜ ARIYORSAN, SANA YAŞAMDA DAHA ÖNEMLİ ŞEYLER OLDUĞUNU SÖYLEMEKTEN VAZGEÇTİM. AMA ÖZGÜR ZENCİ VE 21'İN ÜSTÜNDESİN, O YÜZDEN KENDİN KARAR VER.
BENCE YİNE DE ŞAHİN'İN BİRAZ FARKLI OLDUĞUNU ANLAYACAKSIN...
BELKİ ASIL YAŞAMIYLA İLGİLİ SÖYLEYECEKLERİ VARDIR.

KEŞKE BU KADINDAN HOŞLANIP HOŞLANMADIĞIMA KARAR VEREBİLSEYDİM. BAZAN SIKICI OLUYOR AMA BAZAN DA ÇOK HOŞLANIYORUM...
KİMLİK DEĞİŞTİRİP, ONUNLA OYNAYABİLİRİM. AMA SANIRIM YAPIM BUNA ELVERİŞLİ DEĞİL...
KAFAMI AÇIKLIĞA KAVUŞTURMALIYIM. O ZAMAN DEĞİŞME ZAMANI GELDİ...
...Kİ SOKAK SAVAŞÇISI FALCON BİRAZ EĞLENEBİLSİN!
KIRMIZI KANAT'IN İYİ OLUP OLMADIĞINA BAKAYIM.
ONU SAHTE KAPTAN'IN MOSKA ADASINDAN ALDIĞIMDAN BERİ BERABER ÇALIŞMADIK...
SELAM, KIRMIZI KANAT! KEDİDEN SONRA BİR DOSTUM DA BU KUŞ OLUYOR...
SKRAAAA
BU HIZLA WALT DİSNEY OLABİLİRİM YAKINDA...
HARLEM ÇOK SESSİZ GÖRÜNÜYOR. HİLE YAPILMIYOR, HIRSIZLIK YOK, ŞEKER ÇALAN BİR ÇOCUK BİLE YOK. ÇOK GARİP!
MORGAN'I ŞÖYLE BİR ZİYARET ETMEM GEREKİYOR!
AH, ÇOK HOŞ DEĞİL Mİ? KENAR MAHALLENİN ORTASINDA BAHÇELİ BİR EV!
YAZIK Kİ BU YAŞAMIN BEDELİNİ...
...KOMŞULARININ YASAMLAR VE EMNİYETİYLE ÖDÜYOR!
AH, SAĞOL MONA...

NE HABER, MORGAN? BİZDEN UZAK...
...BURADAKİ HAVA NASIL?
BU... ŞAHİN!..
TAM ELİME GEÇİRMEK İSTEDİĞİM BİR KUŞ!..
SAKİN OL, QUINT... NE İSTEDİĞİNİ ÖĞRENENE DEK...
PATRONUNU DİNLESEN, NE OLUR QUINT... YOKSA SENİ BİR TUTAM BİBER GİBİ ÖĞÜTÜRÜM!
DİKKAT ET, ŞAHİN!
YETER, QUINT! SEN DE SAKİN OL, FALCON!..
NE DE OLSA, ARKADAŞIZ! MONA, ŞAHİN'E İÇKİ HAZIRLA... MAKUL İNSANLAR GİBİ KONUŞALIM...
STİLİNİ BEĞENİYORUM, ŞAHİN... BİRLİKTE ÇOK PARA KAZANABİLİRİZ, DEĞİL Mİ?
MORGAN SEN HASTASIN!
HASTA MI? SADECE PRAGMATİĞİM... HEPSİ BU!
SEN BİR PİSLİKSİN, MORGAN! HEM DE EN KÖTÜSÜ!..
SEN, KARDEŞLERİNİN RUHUNU BİR ESRARKEŞE SATACAK... GANGSTER OYUNLARINDA ÖDEME OLARAK BİR ÇOCUĞUN YEMEĞİNİ KABUL EDECEK CİNSTEN BİRİSİN!..
İNSAN PİSLİĞİNİN ÖYLE BİR TÜRÜSÜN Kİ...
ONUN BÖYLE KONUŞMASINA İZİN VERECEK MİSİN, CANIM?
ELBETTE... UNUTMA, BİZ DOSTUZ MONA!
RIIING
PATRON, TELEFONA BAKSANIZ? ÖNEMLİ BİR ŞEYE BENZİYOR!
SAĞOL, BİM...
EVET, BEN MORGAN.
NEE??
ŞAKA MI YAPIYORSUN? KAPTAN AMERİKA, HA? OLAMAZ!
TAMAM, MAC... ARADIĞIN İÇİN SAĞ OL!..
KAPTAN'A NE OLDU? ANLAT, MORGAN!
ÖLMÜŞ, ŞAHİN! ŞUBE MÜDÜRÜNÜN ODASINDA PATLAYAN BİR BOMBAYLA!
SENİ SÜMÜKLÜ İT!.. GERÇEĞİ SÖYLE!.. NEREDEN BİLİYORSUN? EĞER SEN...
BENİM HİÇ BİR İLGİM YOK!
BEN BİR İŞ ADAMIYIM, ŞAHİN...
...BURADA OLAN HERŞEYİ DE BİLİRİM, TAMAM MI?
BOĞAZINA DEK SUÇ İÇİNDE OLDUĞUNU BİLİYORUM, MORGAN! NİYE SENİN FAREYÜZÜNÜ HER EZMEK İSTEDİĞİMDE TEMİZSİN?
...AMA İÇİMDEKİ BİR DUYGU, EĞER BU İŞTE PARMAĞIN VARSA...
...PAHALI ÖDEYECEĞİNİ SÖYLÜYOR BANA!

ŞAHİN ÇATILARIN ÜZERİNDEN POLİS MERKEZİNE GİDERKEN, KENTİN DİĞER YANINDA KAÇANIN DİĞER DOLAYLI NEDENİ, KENDİ YAŞAMIYLA UĞRAŞIYORDU...
BU MULDOON! SİVİL GİYİNMİŞ...ÜNİFORMASIZ, BİR GARİP GÖRÜNÜYOR, DEĞİL Mİ?
BU KADARINI MI GÖRÜYORSUN, DICK? OMUZLARINA BAK. ON YIL YAŞLANMIŞ GİBİ...
MERHABA, YÜZBAŞI!
MERHABA, BRIAN... OTURMAZ MISIN?
HAYIR! NAMUSUM SÖZ KONUSUYKEN, KİBAR OLAMAM!
ÖZÜR DİLERİM, YÜZBAŞI...AMA NELER OLDUĞUNU SÖYLER MİSİN BANA?
EVET, BRIAN... ADAMLARIMIN SENİN İÇİN ELLERİNDEN GELENİ YAPTIKLARINI BİLİYORSUN. AMA ŞİMDİLİK...
EVET, HİÇ HABER, İYİ HABERDİR BRIAN...
POLİS KURUMUNUN BENİM SUÇLU YADA SUÇSUZ OLDUĞUMU KANITLAYAMADIĞINI MI SÖYLÜYORSUNUZ?
AMA HALA DEĞERSİZ DEDİKODULAR YÜZÜNDEN, İŞTEN ALINMIŞ DURUMDAYIM!
HALK ÇOK SİNİRLİ, BRIAN. SANA ŞU ANDA ESKİ GÖREVİNİ VEREBİLİRİZ... AMA...
DİNLE MARGE VE BEN, CUMA AKŞAMI BİR PARTİ VERİYORUZ...
GELEMEM YÜZBAŞI. YİNE DE SAĞOL!
YÜZBAŞI, POLİSLİK BENİM YAŞAMIM. ÖMRÜMDE HİÇ YALVARMADIM...
HAYIR, NEYSE... İNCELEMELER NE ZAMAN BİTER?
ÇALIŞIYORUZ, BRIAN... İNAN, ÇOK ÇALIŞIYORUZ!
İŞTE BÖYLE! EĞER POLİS BANA YARDIM EDEMİYORSA, KENDİM ÇÖZÜMLERİM BU İŞİ!
VE NE YAPACAĞIMI DA BİLİYORUM!

BU ARADA KEDERLİ ŞAHİN, PATLAMANIN OLDUĞU YERE ULAŞIR...
ZATEN PUSLU OLAN NEWYORK'UN GÖKYÜZÜNE BİRAZ DAHA DUMAN KARIŞIR. BELKİ DE SAVAŞLARLA KATILAŞAN ŞAHİN'İN GÖZLERİNİN DOLMASININ NEDENİ BUDUR. BELKİ...
ACELE EDİN! KAZIN! HALA CANLI BİRİLERİ OLABİLİR ENKAZ ALTINDA!
SANMIYORUM ŞEF
BAYRAK SALLAYAN O ADAM SONUNA ERDİ GİBİ GÖRÜNÜYOR!
ENKAZ ÇATIRDAR. GÜVENİLİR BİR KILAVUZ VE DOSTU İÇİN DÜNYANIN SONU BÖYLE Mİ OLACAKTIR?
PEKİ, ŞUBE MÜDÜRÜ NEREDE? O NİYE GİTTİ?
SHARON!
ŞAHİN! KAPTAN BURADAYDI!
ANLAMIYOR MUSUN?! ÖLDÜ O!
BENİM TEK ANLADIĞIM, BİR PATLAMA OLMUŞ... VE BEN BU YIKINTIYI İYİCE ARAŞTIRACAĞIM!
ÇÜNKÜ KAPTAN KOLAY ÖLMEZ!
SEN NE DERSİN?
ELBETTE!.. SADECE ÖLÜ ROLÜ YAPIYOR! BİZİM YAPMAMIZ GEREKEN, NEDENİNİ BULMAK!
EĞER KENDİMİDE İNANDIRABİLSEYDİM, NE DENLİ İYİ OLURDU... DAHA İYİ HİSSEDERDİM...
AMA... TANRIM, ŞURAYA BAK! TAŞ ÜSTÜNDE TAŞ KALMAMIŞ!
VOTE
BELKİ KAZMADAN ÖNCE DURUMU KABULLENMEK EN İYİSİ...
EĞER KAPTAN ÖLMEDİYSE... BU BİR MUCİZE OLUR!

AMA ARAŞTIRMALAR İLERLEDİKÇE, ŞAHİN MERAKLANMAĞA BAŞLAR...
HİÇBİR ŞEY/ HİÇ BİR KEMİK, YA DA KIRMIZI, BEYAZ, MAVİ KUMAŞ PARÇASI YOK!..
HERŞİNDEN GARİBİ, KAPTAN'IN KALKANINDAN DA İZ YOK! BÖYLE BİR PATLAMA ONA ZARAR VEREMEZDİ!
HAYDİ, KIPIRDAYIN! ONU BULANA DEK HER YERİ DİDİK DİDİK ARAYACAKSINIZ!..
BİLMİYORUM, BELKİ DE BU HERİF...
BU DA NE?
ŞU ÇATIDA...
...BİR METAL! YA DA CAM PARILTISI... KAPTAN'IN KALKANI OLABİLİR!
YA DA SABOTAJCIDAN BİR İŞARET!..
HER NEYSE! GİDİP BİR BAKMAYA DEĞER...
BU OLAYDA HİÇ BİR ŞEYİN GÖZARDI EDİLMESİNE İZİN VERİLMEYECEK KADAR KARANLIK NOKTA VAR!

ÖRNEĞİN, MODOK NEREDE? POLİSLER ONUN BAŞKA BİR YERDE OLDUĞUNU VE YAŞADIĞINI SÖYLEDİLER!
AMA ŞİMDİ YOK!..
BUNU SONRA DÜŞÜNÜRÜZ!
EVET, DOSTUM, YÜZÜNÜ GÖRELİM!..
RASTGELE BİR SEYİRCİ DEĞİLSİN!
PEKS- YILMAZ ŞAHİN!
BU ANIN TADINA VARABİLMEK İÇİN, REKLAMCILIK KONUSUNDA PARLAK BİR İŞİ BIRAKTIM!
O PATLAMAYI BEN YAPTIM, ŞAHİN! KAPTAN AMERİKA'YI BEN ÖLDÜRDÜM, ÇÜNKÜ GEREKLİYDİ BU!
ÇÜNKÜ BEN, ENGEREK YILANI'YIM!
YILLARCA KİMSE BENİ TANIMADAN, BAŞKALARININ MALLARINI SATIP, ONLARI ZENGİN EDEREK
...BÜROMDA BİR ULUSUN DEĞERLERİNİ VE ÇEVRESİNİ MAHVEDEREK YAŞADIM! AMA ARTIK...
...BEN, YAPIM DOLAYISIYLA EYLEMCİYİM! VE KUKULETALI KOMUTANIN AÇIK ÇAĞRISINI DUYDUĞUMDA...
...ALABİLDİĞİNE ŞİDDETLE YANIT VERDİM!

BAŞARILI BİR ÇOCUK OYUNCAKÇISI DIŞINDA KİM BİR ÖLÜMCÜL ÜFLEME BORUSU BULABİLİRDİ?
ÖYLE BİR BORU Kİ, İKİ BASİT LENS TAKILDIĞINDA, GÜÇLÜ BİR TELESKOP DA OLABİLİYOR!..
SENİN AŞAĞIDAN GÖRDÜĞÜN PARILTI BUNDU!
SKAAAA
TAM OLARAK, BEN...
NE...?
HADİ, KIRMIZI KANAT!
SEN GERÇEK BİR DELİSİN YILAN! AMA OTURUP SENİ ANALİZ EDECEK ZAMANIM YOK!...
ÇÜNKÜ SENİ CİNAYETTEN TUTUKLUYORUM!
AMA ÖNCE, YILAN, ÖNCE SENİNLE BU ÇATIDA, DÜNYANIN GÖRDÜĞÜ EN BÜYÜK KAHRAMANI ÖLDÜRDÜĞÜN İÇİN, HESAPLAŞACAĞIZ!
SEN BİR APTALSIN, FALCON! TİPİK BİR DEMOKRASİ BUDALASI!

BU DEVRİMSEL, ÇABUK ETKİ EDEN, VE ÖLDÜRÜCÜ ZEHİRİ KANA VEREN ŞU DİŞLERİ GÖRÜYOR MUSUN? ONLARIN...
...MUCİDİNİ BİLE TAKTİR EDEMİYORSUN! SENİ APTAL BENİ!..
HER ZAMAN REKLAMCILARDAN NEFRET ETMİŞİMDİR, YILAN! AMA NEDENSE...
...BİRİYLE KARŞILAŞACAĞIMI HİÇ DÜŞÜNMEMİŞTİM!
WHAM
APTAL! AMERİKAN SANAYİSİNİN ASLA "ÖL" DEMEYECEĞİNİ UNUTUYORSUN!
GNUNNGH!
SERSEMLEMİŞ OLAN YILAN AYAĞA KALKAR VE ELİ UĞURSUZCA BACAĞINDAKİ KESEYE GİDER...
KUKULETALI KOMUTAN, SENİN ÖLÜMÜNÜ DE EMRETMİŞTİ!
VE BEN ONA HER ZAMAN "EVET" DERİM!!

O YÜZDEN... BAK TADINA, BAK... BENİM YENİ UCU ZEHİRE BATIRILMIŞ...
...OKUMUN SERİNLİĞİNİ DUY/DENE, ŞAHİN! BEĞENECEKSİN BUNU!
ZEVKLE... ÖL, ŞAHİN!..
UNNGH! ZEHİR! ŞİMDİDEN DUYUMSAYABİLİYORUM!..
VÜCUDUM YANIYORMUŞ GİBİ..!
SOLUK ALMAK ÇOK GÜÇ! SANKİ BOYNUMUN ÇEVRESİNDE MENGENE VAR!
BOYNUNDAKİ HALKA MI, ŞAHİN? ÖLÜYORSUN GALİBA...
AYAKTA DURAMIYORUM!
YILLARCA ÇALIŞMALAR SONUNDA ÖCÜMÜ ALIYORUM! YILLARCA GÜNDÜZLERİ ABARTMALI SLOGANLAR ATIP GECELERİ DE ÇALIŞARAK...
ŞİMDİ O SAÇMA DÜNYAYI GERİDE BIRAKIP DÜNYAYA GELMİŞ EN BÜYÜK CANİ OLACAĞIM!..
HAYIR, YILAN!
NE?!.. HAYIR! OLAMAZ!
SEN OLAMAZSIN! BEN... KAZANMIŞTIM!

DÖNER!.. VE KORKUDAN DÖNEN GÖZLERİ, KAPTAN AMERİKA'YI GÖRÜR... CANLI OLARAK...
EVET, BENİM YILAN. GÜÇLÜ KALKANIM, PATLAMANIN ETKİSİNE KARŞI KOYDU!
VE KÖR TALİH, BENİ CAMDAN DIŞARI FIRLATTI. ORAM BURAM ÇÜRÜDÜ... AMA HEPSİ BU!
BANA SALDIRANI BULMAK İÇİN, SAKLANDIM!
AMA SEN, ÇILGIN ADAM! YÜZLERCE İNSANI TEHLİKEYE SOKTUN! VE BUNU İTİRAF ETTİĞİNDE, BURADAYDIM!..
İŞTE BÖYLE, YILAN! BURADA YAPTIKLARINA GELİNCE... HEPSİNİ ÖDEYECEKSİN!..
FAZLASIYLA HEM DE..
HAYIR! GERİ DUR!
OLANAKSIZ, BANIM!
ANLADIĞIM KADARIYLA, BU ZEHİRLERİ PANZEHİRSİZ TAŞIYAMAYACAK KADAR KORKAKSIN!
HEM DE BUNDAN OLDUKÇA EMİNİM VE...

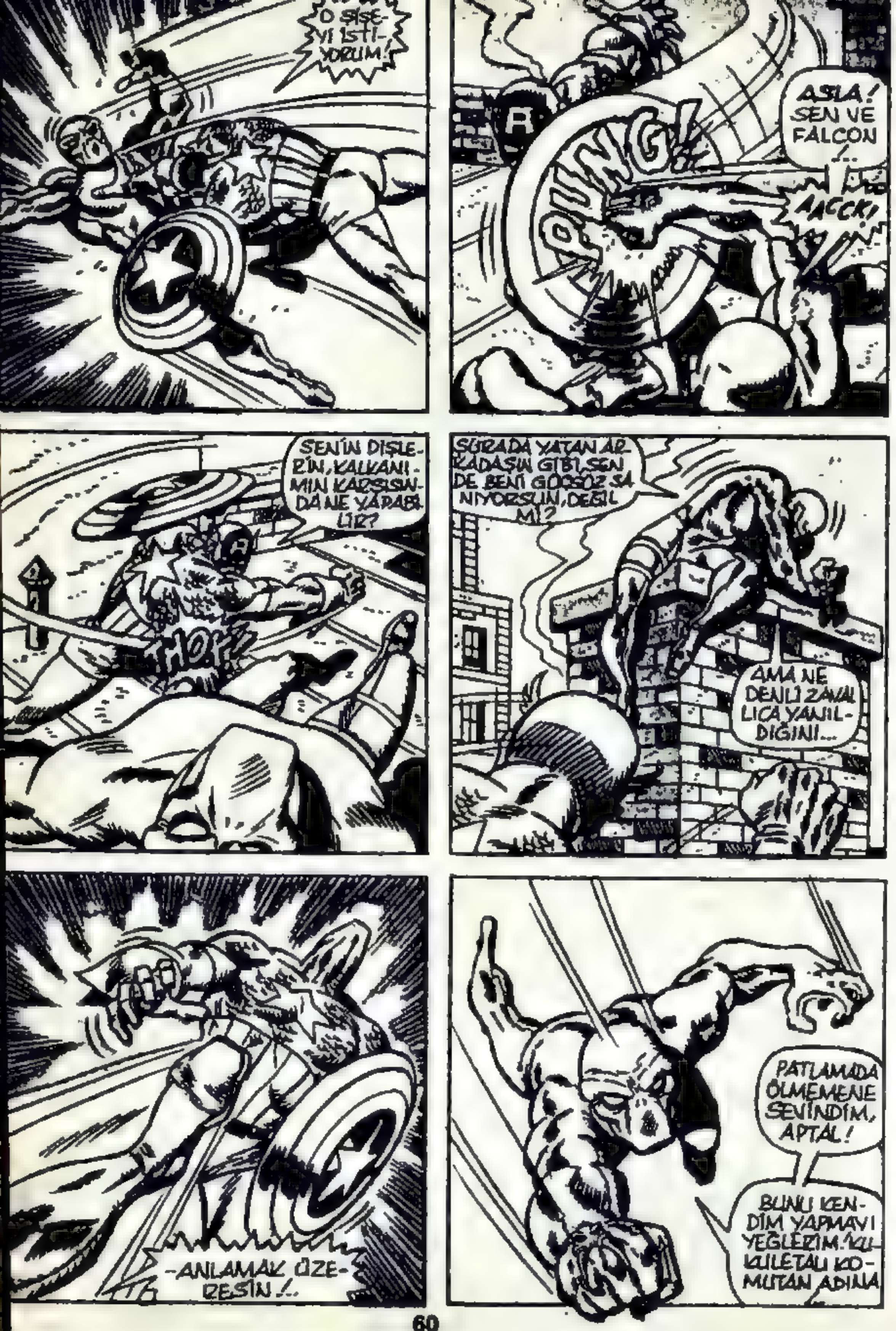
O ŞİŞEYİ İSTİYORUM!
ASLA! SEN VE FALCON...!
PİNNG!
AACCK!
SENİN DİŞLERİN, KALKANIMIN KARŞISINDA NE YAPABİLİR?
THOK!
ŞURADA YATAN ARKADAŞIN GİBİ, SEN DE BENİ GÖRSÖZ SANIYORSUN, DEĞİL Mİ?
AMA NE DENLİ ZAVALLICA YANILDIĞINI...
-ANLAMAK ÜZERESİN!..
PATLAMADA ÖLMEMENE SEVİNDİM, APTAL!
BUNU KENDİM YAPMAYI YEĞLERİM! KUKULETALI KOMUTAN ADINA

ARTIK BİTTİ, YILAN SURATLI!..
GWOK!
GERİYE KALAN, SON RÖTUŞLARI DA EKLEMEK VE...
DUR!
BANA ŞİMDİ VUR
...VE ŞAHİN'İN KADERİ BELLİ OLSUN! ŞİŞELERİMİN HERSİ BİRBİRİNE BENZİYOR. PANZEHİRİ ASLA VAKTİNDE BULAMAZSIN! OYSA...
...BANA ÖZGÜRLÜĞÜMÜ VERİRSEN, PANZEHİR SENİN OLUR. KARGAŞA VE TELAŞA GEREK YOK!
BU DENLİ SAKİN BİR ŞEKİLDE İNSAN YAŞAMI ÜZERİNE PAZARLIK YAPABİLİYORSUN?
BANA SEÇENEK BIRAKMADIN! ŞAHİN'İN ÖLMESİNE İZİN VEREMEM!
AMA SENİ UYARIYORUM! EĞER BU NUMARAYSA...
ASLA YALAN İSTEKLERDE BULUNMAM, KAPTAN!..
DİKKATLİ BİR ŞEKİLDE, KAPTAN KALKANINI YILANIN ÜZERİNDEN KALDIRIR VE...
PANZEHİR, YILAN! ONU BANA AT! BEKLİYORUM!..
DAMIN KIYISINA ULAŞANA DEK, OLMAZ!
SANA GÜVENMİYORUM!

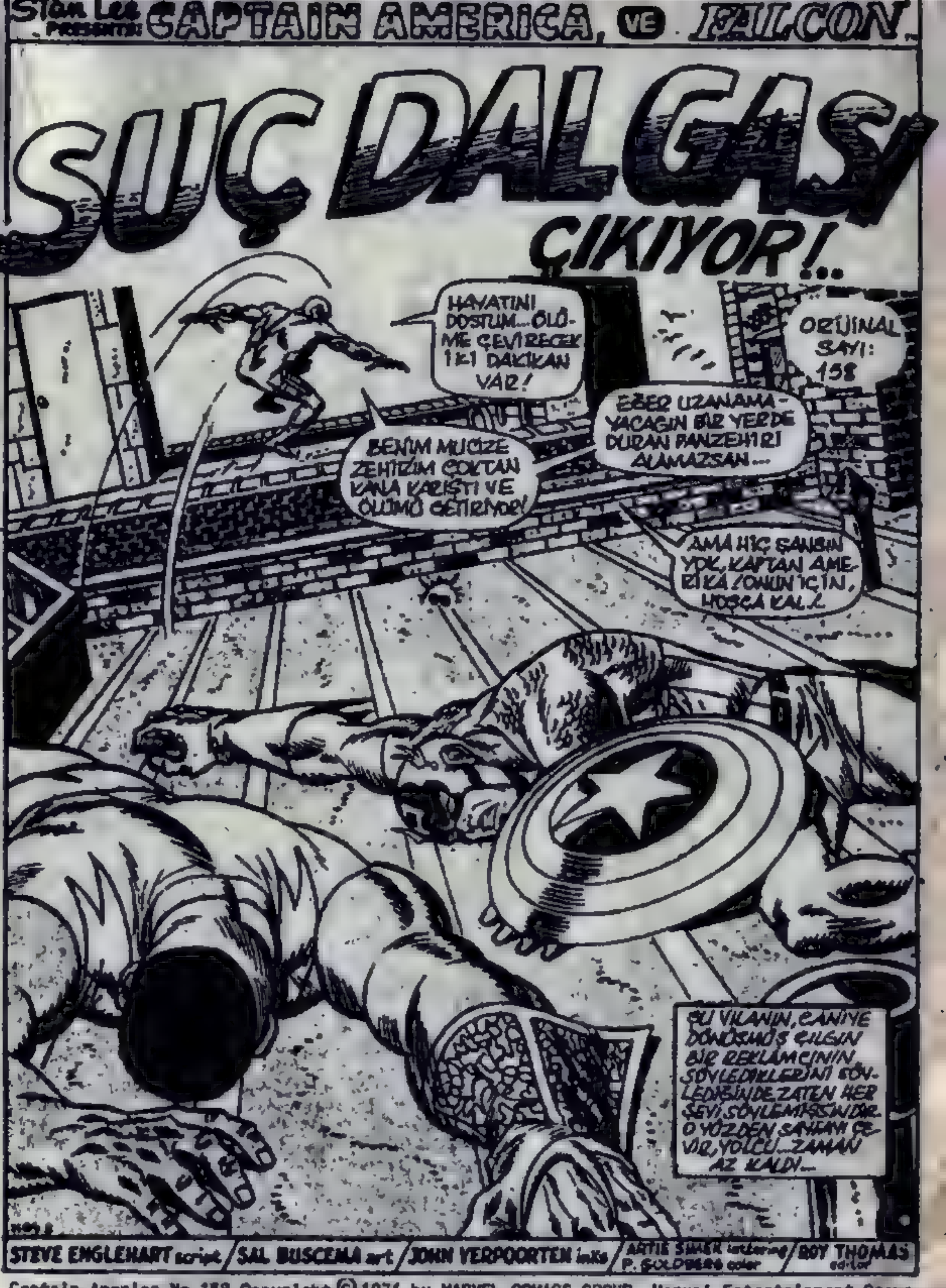

Captain America No.158 Copyright © 1974 by MARVEL COMICS GROUP, Marvel Entertainment Group, Inc.Copyright © 1988.Bu dizinin Türkiye'de ve Türkçe konuşulan ülkelerde kitap ve dergi olarak yayın hakkı Alfa Yayıncılık Ltd.Şti.'ne verilmiştir.Her hakkı saklıdır.

YÜZÜK OYUN YERDE YATAN KULUNUN ÜSTÜNDE, BONCUK GÖZLER AŞAĞI BAKMAKTADIR.
SKAAAA
KIRMIZI KANAT 'FALCON' UN DOĞANI!
KIRMIZI KANAT! ÇABUK GEL!
KÜÇÜK ŞİŞE... ŞİŞEYİ GETİR BİZE
SKEEE? SKEE?
HAYIR, YAVRUM... ŞİŞE!
İŞE YARAMADI... SADECE TANIDIK EMİRLERİ ANLIYOR...
EFENDİSİNİ YAŞATMAĞA ÇALIŞIYOR!
O ZAMAN... O PANZEHİRİ BEN...
...ALMALIYIM!
YOKSA HER ŞEY BURADA BİTECEK!
BUNA İZİN VEREMEM! KIPIRDAMAM GEREK!
GÖREVİM HER BİR ÜLKEYİ... KURTARMAK OLMUŞTU!
KENDİMİ KURTARABİLİRİM!

AMA SOĞUKKANLILIK VE ÇELİK GİBİ SİNİRLER TEK DESTEK... VE İŞ YERİNE GETİRİŞ, BAŞARININ İŞARETİDİR.
SİNİRLERİ ÇARPILMIŞ TELLER GİBİDİR VÜCUDUNUN İÇİNDE SAVAŞIYORLAR SANKİ...
AYAKLARI BİR ZAMANLAR BAŞACAK DEDİĞİ KURŞUN BORULARA KAYNAMIŞ ÖRS GİBİ. VE GİDEREK AĞIRLAŞIYORLAR!
TEPEDEN ACIMASIZCA İNEN GÜNEŞ, ONU ASFALTA YAPIŞTIRIYOR...
GÖZLERİ BUĞULANIYOR, GERGİNLİKTEN. VE GÖZ KAPAKLARI ÖYLESİNE AĞIRLAŞMIŞTIR Kİ, AÇMAKTA ARALAMAKTA ZORLANMAKTADIR...
KIRMIZI ELDİVENLİ PARMAKLAR GAYRİ İHTİYARİ AÇILIP KAPANIYOR, BİR ŞEYE UZANIYOR...
--VE YAKALIYOR!...
BAŞARDIM!
O DENLİ ZOR, O DENLİ ZOR Kİ, ŞİMDİ KENDİSİYLE DEĞERLİ SERUM ARASINDA PLASTİK BİR KAPAK GÖRÜYOR... KAPAĞI AÇMAK İÇİN ÇABALARKEN, CAN ÇEKİŞİYORDU.
FIRTINA GİBİ BİR AÇILIŞ SESİ: "POP!" KULAKLARINDA DALGA DALGA YAYILIYOR!
HERŞEY BULANIK! VE ACI!.. VE "DUR, SAKİN OL VE UYU..." DİYE SESLENEN YUMUŞAK VE SAKİNLEŞTİRİCİ BİR SES...
AMA NEDENİNİ ANIMSAYAMAMASINA KARŞIN, ELİNİ AĞZINA DOĞRU YAKLAŞTIRIYOR VE... İÇİYOR!
ÇÜNKÜ BU, KAPTAN AMERİKA!..
VE YAŞAYACAK!!!

...DOĞRU SÜRÜNÜRKEN, VÜCUDU HALA BULANTIYLA TİTRİYORDU...
LÜTFEN, SAM!..
TANRIM, UMARIM GEÇ KALMADIM!..
LÜTFEN!
SONRA SAM WILSON'UN YANAKLARINA RENK GELİYOR-- VE DÜZENLİ SOLUK ALMAĞA BAŞLIYOR...
...VE İŞTE O ZAMAN STEVE ROGERS DA DÜZENLİ OLARAK SOLUK ALIYOR...
ARALARINDA SADECE BİR BAKIŞMA OLUYOR...(EE, İKİ ERKEĞİN ARASINDA BAŞKA NE OLUR Kİ?)
VE YERLERİNDEN KALKIP YÜRÜYORLAR...
...ÇÜNKÜ YAPILACAK BAŞKA İŞLERİ VAR...
YILAN GİDELİ ÇOK OLDU, SAM! ONU YAKALAMALIYIZ!..
ZOR... AMA BELKİ İZİNİ GÖREBİLİRSİN!
YA SEN, STEVE?
BÜTÜN BUNLAR, ŞUBE MÜDÜRÜNÜN BENDEN KURUMDAKİ BAZILARINA RÜŞVET VEREN...
... KUKULETALI KOMUTAN'I ARAŞTIRMAMI İSTEDİĞİ ZAMAN BAŞLADI. BENCE EN ÖNEMLİ
TANIK, MULDOON! VE EĞER KUKULETALI DA AYNI GÖRÜŞTEYSE...
HAKLISIN, STEVE...
VE... NEYSE, ZATEN BİLİYORSUN!
SONRA GÖRÜŞÜRÜZ!

KAPTAN BU KONUDAKİ BİLGİSİNİ, KRALİÇELERE DEĞİN ELDEN GEÇİRİYOR...
...VE SONUÇ OLARAK PEK FAZLA ŞEY BİLMEDİĞİNE KARAR VERİYOR!
BELKİ BU MÜTEVAZI EVDE DAHA ÇOK ŞEY ÖĞRENİR...
EVET? OH TANRIM!
KAPTAN AMERİKA!
KIRMIZI, BEYAZ, MAVİLİ İNTİKAMCI... HUH! NE İSTİYORSUN? NE ARIYORSUN?
KIZGINLIĞINI ANLAYABİLİYORUM, KOMİSER. AMA YARDIM İÇİN BURADAYIM!
BAK! YAŞAMININ TEHLİKEDE OLDUĞUNU SANIYORUM!
POLİS OLDUĞUMDAN BERİ HER GÜN TEHLİKEDEYİM. HER POLİS GİBİ YANİ...
TABİİ ŞİMDİ GÖREVDEN ALINDIĞIMA GÖRE...
BİLİYORSUN Kİ, SADECE ARAŞTIRMA YAPILANA DEK İŞTEN ALINDIN, SEN!
TANINAN BÜYÜKBAŞ HAYTALAR SUÇLADI VE ŞUBE MÜDÜRÜ ARKA ÇIKMADI!
DİNLE BENİ! SORUNLARIN BUNDAN ÇOK DAHA FAZLA! BU İŞTE ÖLÜMCÜL GÜÇLER VAR... KUKULETALI KOMUTAN!
KUKULETALI KOMUTAN MI? SEN ONUNLA İLGİLİ NE BİLİYORSUN?
ONU TANIYOR MUSUN?
BİR SUÇ ÇARIYDI! KİMLİĞİ OLMAYAN ADAM...! KOVULMADAN ÖNCE... RÜŞVET VE CİNAYETLE İLGİLİ DEDİKODULAR DUYDUM!
KONUDA ÇALIŞMAYA BAŞLAMIŞTIM...
...VE SANIRIM ŞİMDİ KİM OLDUĞUNU BİLİYORUM!
DEVRİYE POLİS, STEVE ROGERS!

İŞTEN KAYTARIYOR! ÇALIŞMA ZAMANLARININ YARISINDA HASTA... VE YÜKSEK RÜTBELİLERLE GEZİYOR, ÖZEL GÖREVLER ALIYOR!
EĞER BU BİR RÜŞVET DEĞİLSE, BEN DE DOMUZUM!
VE EĞER SUÇSUZLUĞUMU BEN KANITLAYACAKSAM...
BAK, MULDOON... YASADIŞI TAKTİKLER YOK, ANLAŞILDI MI?
BAKARIZ!
HER OLASILIĞA KARŞI, SEN VE BAYAN MULDOON'UN BENİMLE, DAHA KOLAY KORUNABİLECEĞİNİZ BİR YERE GELİN...!
NE? HAYIR! HERŞİ YETMEZMİŞ GİBİ, BİR DE EVİMİMİ TERKEDECEĞİM? ASLA!
PEKİ, SENİ ZORLAYAMAM. AMA DİKKATLİ OLACAĞINA SÖZ VER!
ŞU GURURLU, KURALLARA UYMAYAN ADAM... BENİM GARİP DAVRANIŞIMIN, STEVE ROGERS'IN GİZLİ AJAN OLMASINDAN KAYNAKLANDIĞINI BİLMİYOR!
MULDOON GERÇEKTEN ACILAŞMAYA BAŞLIYOR! VE ONU SUÇLAYAMAM. YAKINDA ONA ATILAN İFTİRALARI VE AKLINI AYDINLATACAK BİR ŞEYLER BULMALIYIM!
VE BENİ İZLEMESİNE ENGEL OLACAK ŞEYLER...
NİÇİN GİZLİ BİR KİMLİĞİM OLDUĞUNU BULDUĞUNA GÖRE BENİM İÇİN DAHA DA DEĞERLİ...
EĞİTİLMİŞ BİR ARAŞTIRMACININ NE DENLİ HAZIRLIK YAPMASI GEREKTİĞİNİ BİLMİYORUM...
...VE ÖĞRENMEK TE İSTEMİYORUM!
* İNTİKAMCILAR, 107. SAYI.
BU ARADA HARLEM'DE BİR ADAM, ESKİ BİR DOSTUYLA KONUŞMAKTADIR...
KIRMIZI KANAT... RIN-TIN-TIN'E BENZİYORSUN BİR BAKIMA!
BEN PARMAĞIMI KIPIRDATINCA, BANA SÜVARİ SINIFINI GETİRİYORSUN!
SANA ESKİSİNDEN DAHA ÇOK ŞEY ÖĞRETECEĞİM, KARDEŞ KUŞ!
KAFAMIZ BİR YANA, ORTAKLIĞIMIZI DEVAM ETTİRECEKSEK EĞER...

ARAMIZDA ZATEN ÇOK ŞEYLER VAR, DEĞİL Mİ DOSTUM?
AMA DAHA ÇOĞU DA OLACAK!
İYİ GÜNLER, BİM! QUINT YİNE MORGAN'I GÖRMEYE GELDİM...!
TANRIM! İZCİ GELDİ YİNE!
TAMAM, FALCON! ARTIK SENİNLE UĞRAŞMIYORUM!
AYRICA BAY MORGAN, İYİ OLDUĞUNU SÖYLÜYOR! İSTEDİĞİN ZAMAN GELİRSİN...
BAY MORGAN SENİ SEVDİĞİNİ SÖYLÜYOR!
AMA SEN ONUNLA AYNI FİKİRDE DEĞİLSİN! SENİN İÇİN ÜZÜLÜYORUM, QUINT!
BANG!
ESASLI BİR EŞKIYA OLAN QUINT'İN ELİ SİLAHINA DAVRANIR.
BİM, DONUP KALMIŞTIR...
AMA ŞAHİN... EVET, FALCON...!

FALCON ORADA... OLMASI GEREKEN YERDEDİR...
SİYAH BİR KASIRGA GİBİ, PUSUYU KURANA SALDIRIR!
KIZGIN BİR VURUŞLA, SİLAHI ALIR!
SONRA DA KENDİSİNİ ÖLDÜRMEK İSTEYEN ADAMI, HALININ ÜSTÜNE ATAR...
KONUŞ, BILLIE! NEDENİNİ SÖYLE!..
İKİ KEZ BENDEN ÜSTÜN GELDİN SEN... BAY MORGAN, ONU KORUMA GÖREVİME SON VERDİ!
SENİ APTAL CAHİL!..
MORGAN, GERÇEKTEN ŞU DIŞARIDAKİ BECERİKSİZLERDEN BIKTIM!
EVET, BELLİ OLUYOR! SENDEN NEFRET EDİYOR!
BILLIE AZ KALSIN, HAVA DELİKLERİ AÇIYORDU BENDE!
VE BAŞKASI OLSAYDI, ISKALAYACAK DENLİ SİNİRLİ OLMAZDI!..

QUINT, SEN VE UYUYAN GÜZEL ARKADAŞIN, BILLIE'NİN GÜMÜŞLERİ ÇALMADIĞINDAN EMİN OLUN... SONRA DA, EVİMDEN ÇIKARIN!..
VE SAKIN ONA ZARAR VERMEYİN! SONRA KONTROL EDECEĞİM, ONA GÖRE!..
VE SİZ DE, KONUKLARIMI BUNDAN DAHA İYİ KORUYAMIYORSANIZ, SAKIN BURAYA DÖNMEYİN!
BÖYLE ARTIK, FALCON... KİMSE KİMSEYİ GEZMEYE GÖTÜRMÜYOR ARTIK!..
YA? PEKİ, DOKTOR AHAPOT İLE ÇEKİÇ BALIĞI ARASINDAKİ*, YA DA ESRAR KESİ İLE ESRAR SATICISI ARASINDAKİ** ÇETE SAVAŞINA NE DERSİN?
ONLAR MI? ONLAR OYUN OYNUYORLAR! BİZ HARLEM'DE UYGARIZDIR!..
TABİİ... SEN DE BAŞ UYGAR! BU YÜZDEN SANA GELDİM...
YILAN ADLI BİRİNİN YERİNİ ÖĞRENMEK İSTİYORUM!
* 113 VE 115. SAYILAR
** 15 VE 16. SAYILAR..
EVET, SANA ANLATABİLİRİM. ASLINDA, PATRONUN KİM OLDUĞUNU DA BİLİYORUM... KUKULETALI KOMUTAN...
AMA KONUŞMAYACAĞIM!
SENİ ŞİŞKO BALIK! KONUŞ, YOKSA SENİ...
HAYIR... KONUŞMAYACAĞIM! SENDEN KORKUYORUM...
...AMA BEN BİLDİKLERİMİ POLİSE ANLATARAK BURAYA GELMEDİM, FALCON...
DÖV İSTERSEN... AĞZIMDAN BİR ŞEY ALAMAZSIN!
BİR MİL YOKUŞ ÇIKMIŞ GİBİ TERLİYORSUN! AMA SANA İNANIYORUM! İNANIYORUM...
HAKLISIN. BİR YERLERDE SAKLI BİR DAYANMA GÜCÜN OLMASA, BURALARA GELEMEZSİN!..
SENİ FAZLA KÜÇÜMSEMİŞİM, ŞİŞKO...

...VE BUNDAN HOŞLANMIYORUM!
DAHA ÖNCE DE SÖYLEMİŞTİM SENİ YANIMDA İSTİYORUM. KABUL ET VE BİLMEK İSTEDİKLERİNİN TÜMÜNÜ ANLATAYIM!
AMA O ZAMAN PEK İŞİME YARAMAZ, DEĞİL Mİ?
ÇÜNKÜ SENİN TASMANLA GEZEN, HAVLAYAN, AMA ISIRMAYAN BİR EV KÖPEĞİ OLURUM!
HİÇ ŞANSIN YOK!
HER ŞEYE KARŞIN, BU KONUŞMA PEK DE KISIR OLMADI, DEĞİL Mİ?
EĞER MORGAN YILAN'IN YERİNİ BİLİYORSA, BEN DE ÖĞRENİRİM!
SKREEE
O SIRADA KAPTAN KENTİN ÜZERİNDEYDİ...
BİR-İKİ SAAT ÖNCE ÖLÜME NE DENLİ YAKIN OLDUĞUM DÜŞÜNÜLÜRSE BAYAĞI İYİ SAYILIRIM...
O PANZEHİR, OLDUKÇA GÜÇLÜ BİR İLAÇ OLMALI!..
KRAK!
BANG
SİLAH SESLERİ!
BİR BANKA SOYGUNU! EĞER ENGELLEMEZSEM TABİİ...
ENGELLEYECEĞİM, BAYLAR!

HIZLI OLMALIYIM/ O YÜZDEN ASANSÖRE BİNEMEM!..
AMA SÜPER KAHRAMAN EGZERSİZLERİNDE KAFAMA TAKILAN DA BU...
...HAVAYA ATLAYIP, İNCE BİR METAL ÇUBUĞU HEDEFLEMEK!
ONUN ÜSTÜNDE DÖNÜP, YİNE DÜŞMEK...
MERAK EDİYORUM... ACABA İNTİKAMCILAR İÇİN...
SPRUNG!
-- HASTANELERDE GRUP İNDİRİMİ YAPILIYOR MU?
AMA DAHA AKLA YATKINI...
KAPTAN AMERİKA!
...BU ADAMLARIN BÖYLE BİR ŞEYE İHTİYAÇ DUYMALARI...
SİZ, BANKA SOYGUNLARININ DEMODE OLDUĞUNU BİLMİYOR MUSUNUZ? NİYE GİDİP DÜNYAYI FETHETMİYORSUNUZ? HA?!
AMERİKA'YI YENMEK, BENİM İÇİN YETERLİ!
SENİ KASTEDİYORUM KAHRAMAN!..

KALKANININ BELASINI VERSİN/NİÇİN KURŞUN İŞLEMİYOR? SADECE METAL!
SKLANG!
YA?
DAHA YAKINDAN BAK!
SMASH!
AMA BİRDEN, SANKİ DİŞİNDE KURUNAN TOZ TANECİKLERİ GİBİ, ATEŞLİ KONUŞMAYI BIRAKIR!
TANRIM! NE OLUYOR BÖYLE?
BU SERSERİLERLE, KAĞIT BEBEKLER GİBİ AĞIZ DALAŞI YAPARDIM!..
UYANSAN, İYİ OLUR, DOSTUM!..
--BEN SENİ UYUTMADAN ÖNCE!
BU ACITMADI...
HEM DE HİÇ!
OTOMATİK OLARAK, KAPTAN YILLARIN DENEYİMİYLE MÜKEMMELLEŞMİŞ SAVUNMA YÖNTEMLERİNE DÖNER. İKİNCİ BİR DARBEDEN KAÇMAK İÇİN BAŞINI EĞER...SONRA SOL GÖSTERİP, SAĞIYLA ÇAKAR!
AMA BUGÜN...
CRUNP!
...BİR ŞEY FARKLIDIR! KORKUNÇ DERECEDE FARKLI!

BEN...
BEN Mİ YAPTIM BUNU?
İYİ İŞ, KAPTAN! BU ÇOCUKLAR SENİ BİR HAYLİ SİNİRLENDİRMİŞLER SANIRIM!
BU İKİSİ UZUN SÜRE UYANAMAZLAR!..
BUNU BEN Mİ YAPTIM?
BİZİ YENDİN, BÜYÜK ADAM! AMA BİZ SADECE KÜÇÜK PATATESLERİZ...
SUÇ DALGASI BAŞLADI VE SEN ONU ASLA DURDURAMAZSIN!..
SUÇ DALGASI MI? O ZAMAN BÜYÜK ŞEYLER OLUYOR. KUŞKULANDIĞIMDAN DA BÜYÜK ŞEYLER!..
AMA ŞİMDİ HİÇ DE SIRASI DEĞİLKEN... ZEHİRİN ETKİSİ Mİ OLUYOR?..
SANA NE OLUYOR?
BU YAKICI SORUNUN BEYİNLERİNİZDE AĞIR AĞIR KAYNAMASINA İZİN VEREREK, BİR KAÇ BLOK KUZEYE, ZENGİNLERİN OTURDUĞU BÖLGEYE DOĞRU UZANIVERELİM...
TAMAM, KIRMIZI KANATLI REKLAMCI VE BU KENTTE OTURUYORSA...
...BU CİVARLARDA OLMA OLASILIĞI OLDUKÇA YÜKSEK!

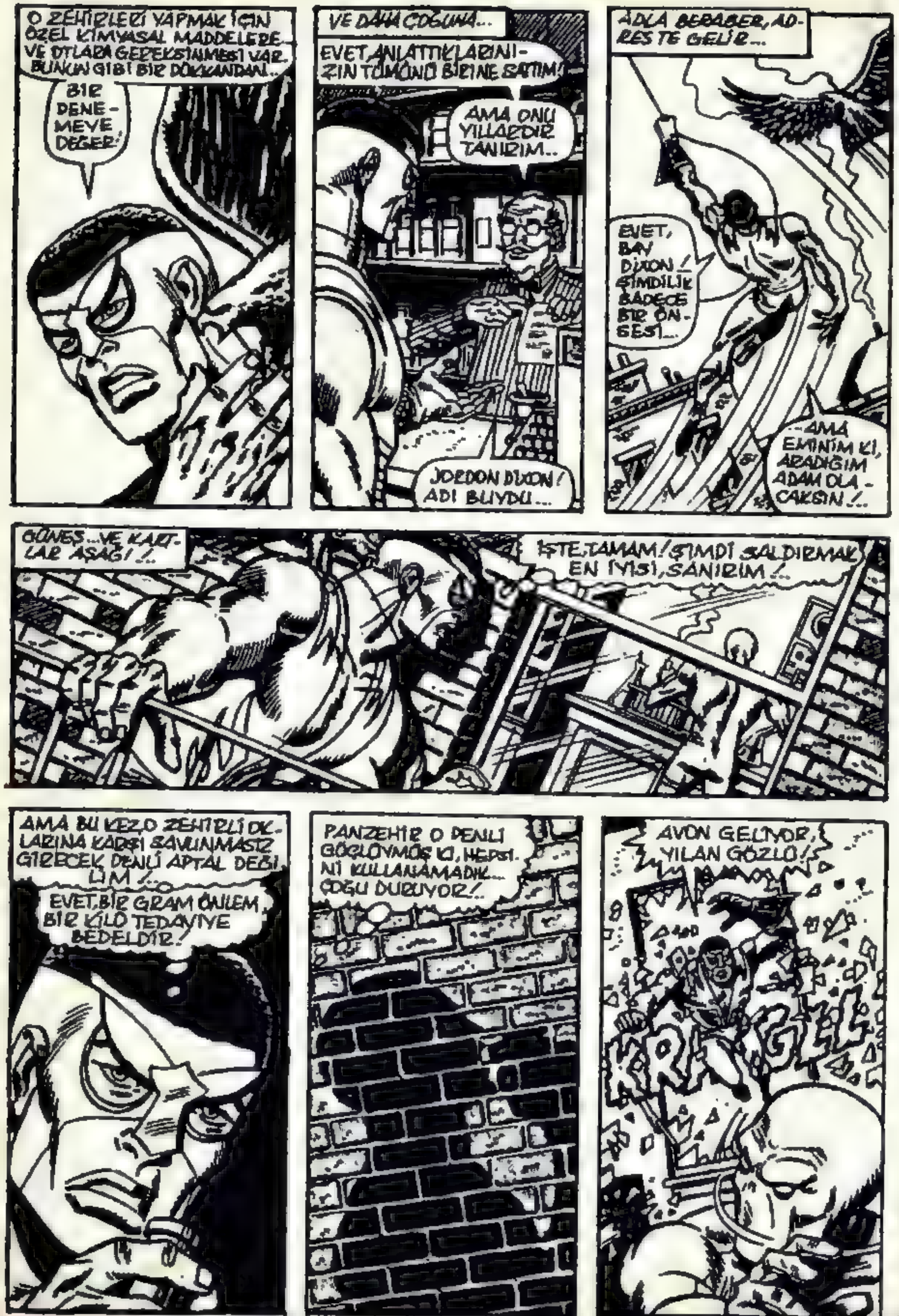
O ZEHİRLERİ YAPMAK İÇİN ÖZEL KİMYASAL MADDELERE VE OTLARA GEREKSİNMESİ VAR. BUNUN GİBİ BİR DÜKKANDAN...
BİR DENE-MEYE DEĞER!
VE DAHA ÇOĞUNA...
EVET, ANLATTIKLARINI-ZIN TÜMÜNÜ BİRİNE SATTIM!
AMA ONU YILLARDIR TANIRIM...
JORDON DIXON! ADI BUYDU...
ADLA BERABER, AD-RESTE GELİR...
EVET, BAY DIXON! ŞİMDİLİK SADECE BİR ÖN-SESİ...
...AMA EMİNİM Kİ, ARADIĞIM ADAM OLA-CAKSIN!...
GÜNEŞ... VE KART-LAR AŞAĞI!...
İŞTE, TAMAM! ŞİMDİ SALDIRMAK EN İYİSİ, SANIRIM!...
AMA BU KEZ O ZEHİRLİ OK-LARINA KARŞI SAVUNMASIZ GİRECEK DENLİ APTAL DEĞİ-LİM!...
EVET, BİR GRAM ÖNLEM, BİR KİLO TEDAVİYE BEDELDİR!
PANZEHİR O DENLİ GÜÇLÜYMÜŞ Kİ, HEPSİ-Nİ KULLANAMADIK... ÇOĞU DURUYOR!...
AVON GELİYOR, YILAN GÖZLÜ!

ÇÖPLÜK! YILAN GİY-SİSİ ONA GERÇEK-TEN UYUYOR!
GÖRDÜĞÜM TÜM SÜRÜN-GENLER KA-DAR HIZLI!
BANA OLANAKSIZ OLDUĞU-NU SÖYLEMİŞLERDİ, AMA HALA YAŞIYORSUN! İNA-NILMAZ BİR ŞEY!...
AMA ŞİMDİ ZEVKİMİ İKİ KATINA ÇIKARTABİLİRİM...
...SE-NİN İ-KİNCİ KEZ ÖLÜ-MÜNÜ İZ-LEYEREK!
HIH, REKLAMCI! BU ACITTI VE BİRAZ SERSEMLEDİM...
AMA SE-NİN SER-SEMLEYE-CEĞİNİN YARISI KA-DAR BİLE DEĞİL!
POW!

SENİN İÇİN HAZIRLIKLIYDIM, BURUŞUK SURATLI! PANZEHİRİNE HER NE KİMYASAL MADDELER KATTIYSAN...
...İŞE YARIYOR!
PANZEHİR?
AH AMA PEK ÇOK SEÇENEĞİM VAR, FALCON! TÜMÜYLE FARKLI ŞU ÖLÜM KARIŞIMI DA...
...YILAN DİŞLERİM DE?..
SKRAKK
AARRRGH!
BU, ÖNCEDEN BİLDİĞİN BİR HÜNER, KARDEŞ KUŞ...
...VE SANA TEŞEKKÜR EDERİM!
THUD
ŞİMDİ BİR HÜNER DE BENDEN!
CLOM!
BU DARBELER, EĞER KUSURA BAKMAZSAN, SÜRECEK!..

VE ŞİMDİ YILAN!
BANA KUKULETALI KO MUTANIN KİM OLDUĞUNU SÖYLEYECEKSİN!..
APTAL! HİÇ BİR FİKRİM YOK!
KİMLİĞİNİ ONA HİZMET EDENLERDEN BİLE SAKLAR!
VE BENİ DURDURMUŞ OLMANA KARŞIN...
...SUÇ DALGASINI ASLA DURDURAMAYACAKSIN! ÇÜNKÜ
AMA YILANIN HIRLAYAN YANITINI DİNLEMEDEN ÖNCE, GÖZLERİMİZİN ÖNÜNDE OYNANACAK SON BİR GÜLÜNÇ ÖYKÜ VAR...
ÖYKÜ, KENTTE... ROGERS'IN KALDIĞI PERİŞAN PANSİYONDA GELİŞMEKTEDİR...
UHH! BAŞIM!.. ANİDEN IŞIĞI YAKTIĞIMDA, BAŞIM SANKİ...
...İKİ GÜNDÜR KENDİMİ İÇKİ ÂLEMİNDE İMİŞİM GİBİ...
NEYİM VAR BENİM? ÖNCE SÜPER GÜÇLÜYDÜM, ŞİMDİ BAŞIM DÖNÜYOR. HASTAYIM!
OH, HAYIR!
BİRİ ODAMI KARIŞTIRMIŞ!..

NUN DEDİGİ GİBİ NE OLUYOR? YAŞAMIM DÜZENE GİRMİŞTİ! HER ŞEY İYİYDİ AMA...ŞİMDİ EKŞİDİ...
NOK
NOK
NOK
GİT BAŞIMDAN! KİMSEYİ GÖRMEK İSTEMİYORUM!
OH, PEKİ!
* İNTİKAMCILAR, 107. SAYI...
BUNUZ?
ROGERS, CORINTH OTELİ'NİN MÜDÜRÜ OLARAK, MÜŞTERİLERİMLE İLGİLİ EPEY ŞEY ÖĞRENİRİM.
TRIMBLE... KENDİMİ GERÇEKTEN İYİ...
KAŞLARINI ÇATARAK, BENİ YILDIRMAĞA ÇALIŞMA, ROGERS. BUGÜN ODANIZI ARAYANLAR...
-POLİSTİ. HİÇ BURADA OLMADIĞINIZA GÖRE, BUNU DA BİLEMEZDİNİZ?
AMA BU BANA BİR FİKİR VERDİ...
...SIRRINI ÇÖZDÜĞÜMÜ SANIYORUM!
SEN.. NE?
TABİİ...UZUN SÜREDİR ASIL İŞİNİZDEN BAŞKA BİR İŞ TE YAPIYORSUNUZ! POLİSLİK DIŞINDA, İKİNCİ BİR İŞİNİZ DAHA VAR!
POLİSLER BÖYLE BİR ŞEYİ PEK ONAYLAMAZ, BİLİYORUM!
BEN DE LOUIE'NİN GECE TOPLANTILARINDA, POKERDE EPEY PARA YİTİRDİM...
NE DEMEK İSTEDİĞİMİ ANLADIN MI?
BANA ŞANTAJ YAPMAĞA ÇALIŞIYORSUN!
ŞANTAJ MI? SAÇMALAMA! BEN BÖYLE ŞEY DEMEM!
TABİİ, YERİNDE SÖYLENMİŞ BİR SÖZ, SORUŞTURMALARI BAŞLATIR. KENTTEKİLER BU ARA, SORUŞTURMAYLA...
DEFOL GİT, TRIMBLE!..

TAMAM, ROGERS! POLİS, DÜRÜST OLMALIDIR!..
...AMA, DÜNYA DÜRÜST DEĞİL Kİ! NEYSE, OLUR...
OH, HAYIR! NE PİSLİK! GİZLİ KİMLİĞİM İÇİN ŞANTAJ YAPILIYOR VE HEM DE BİLMEDEN!..
KAFAMIN ZONKLAMASI BİRAZ GEÇTİ. BELKİ AÇIK HAVADA, BU SORUNU DÜŞÜNEBİLECEK KADAR GEÇER!
HEM MUDOON, HEM DE TRIMBLE PEŞİMDELER!
ARTIK HANGİSİNİN BENİM İÇİN DAHA ÖNEMLİ OLDUĞUNA KARAR VERME ZAMANI GELDİ...
...POLİS OLMAK MI? KAPTAN AMERİKA OLMAK MI? KARAR VERMELİYİM!
AMA, KARAR VERMEDEN ÖNCE, KUKULETALI KOMUTANI ORTAYA ÇIKARMALIYIM... KENDİMİ BUNA ADADIM!
KEŞKE KENDİMİ BU DENLİ ZAYIF HİSSETMESEM...ŞU ANDA BİR KEDİ YAVRUSUNU BİLE DÖVEMEM!..
THUNT!
İYİ İŞ, KOMİSER! BU SAHTEKARI SUSTURUR!
HAKLISIN, COURTNEY! BİZ ONUN GÜRÜLTÜ ETMESİNİ İSTEYENE DEK!..

Alfa Yayıncılık ve Pazarlama Limited Şirketi adına Sahibi M. Turgut Sağıroğlu

KAPTAN AMERİKA

Gerçek Adı: Steve Rogers
Görevi: Gönüllü dövüşçü, koruyucu.
Hukuki Statüsü: ABD Vatandaşı. Hakkında suç kaydı yok.
Kimliği: Gizli
Önceki adı: Göçmen- **Nomad** -
Doğum Yeri: New York City
Medeni Durumu: Bekâr
Bilinen akrabaları: Joseph (babası, ölmüş) Sarah (annesi. ölmüş)

Geçmişi: Steve Rogers ekonomik kriz yıllarında doğmuş ve fakir bir ailenin çocuğu olarak büyümüştü. Daha çocukken babası, gençlik yıllarında da annesi ölmüştü. Avrupa Nazilerinden dehşete düşen Rogers orduya yazılmayı denedi, ancak çok zayıf ve hastalıklı olduğu için reddedildi. ABD ordusundan general Chester Phillips delikanlının orduya girmeyi çok istediğini anlayınca ona "Yeniden Doğuş" adlı özel bir operasyona katılmayı teklif etti. Rogers teklifi kabul etti ve Washington D.C.'deki gizli laboratuvara götürülerek süper-asker formülünü geliştiren Dr. Abraham Erskine (Kod adı: Profesör Reinstein) ile tanıştırıldı.

Haftalar süren testlerden sonra Rogers'a süper-asker formülü serum verildi. Bir kısmı oral olarak verilen serumdan sonra Rogers canlandırıcı radyasyonu dalgalarına (1941 yılında) tutuldu. Bu işlem, serumun vücudundaki canlandırıcı etkisini hızlandıracaktı. Steve Rogers canlandırıcı radyasyon odasından bir insanın sahip olabileceği en mükemmel vücutta çıktı. Araştırmayı gözlemleyen bir Nazi casusu sonuç alındıktan birkaç dakika sonra Dr. Erskine'i öldürdü. Erskine, süper asker formülünü tam olarak kağıda dökmemiş olduğundan Steve Rogers bu formülden yararlanabilen tek insan oldu. Rogers bundan sonra yoğun bir fiziksel ve taktik eğitim programından geçirildi. Jimnastik, yüzyüze savaş ve askeri strateji öğrendi. Üç ay sonra ilk göreviKızıl Kafaadlı Nazı ajanını durdurmaktı. Sembolik ola da Kızıl Kafa'nınkarşısında olduğu belli sun diye Rogers'aKaptan Amerika'nın mızı, beyaz ve mavi kostümü verildi. Rogers savaş süresince özgürlük sem lü oldu ve Amerika adına özel görevle çalıştı. Savaşın sonlarına doğru Baron inrich Zemo'nun bomba yüklü uçağını d durmaya çalışırken arkadaşı **Bucky** öl Kaptan Amerika'da buz gibi kutup sul na düştü. Süper asker formülü vücud daki sıvıların donmasını önledi ve bir ç bitkisel hayata girerek yaşamını sürdür Yıllar sonra "İntikamcılar" tarafından k tarılıp, takımın temel taşı haline geldi. K

DEVAMI GELECEK SAYI

ALFA YAYINCILIK KIVANÇLA SUNAR

DÜNYANIN EN BÜYÜK ÇİZGİ ROMANI

FANTASTİK DÖRTLÜ

Bay Fantastik, Görünmez Kız, Ateş Adam ve Yaratık birbirinden güzel maceralarıyla sizlerle...

ÇIKTI!